



PROJETO DE RESTAURAÇÃO E CONSERVAÇÃO DE PAVIMENTO ASFÁLTICO

Proprietário: Prefeitura Municipal de Rondolândia - MT
CNPJ: 04.221.486/0001-49
Trecho: Ruas Diversas

VOLUME 2 - PROJETO DE RESTAURAÇÃO E CONSERVAÇÃO

MAPA DE SITUAÇÃO

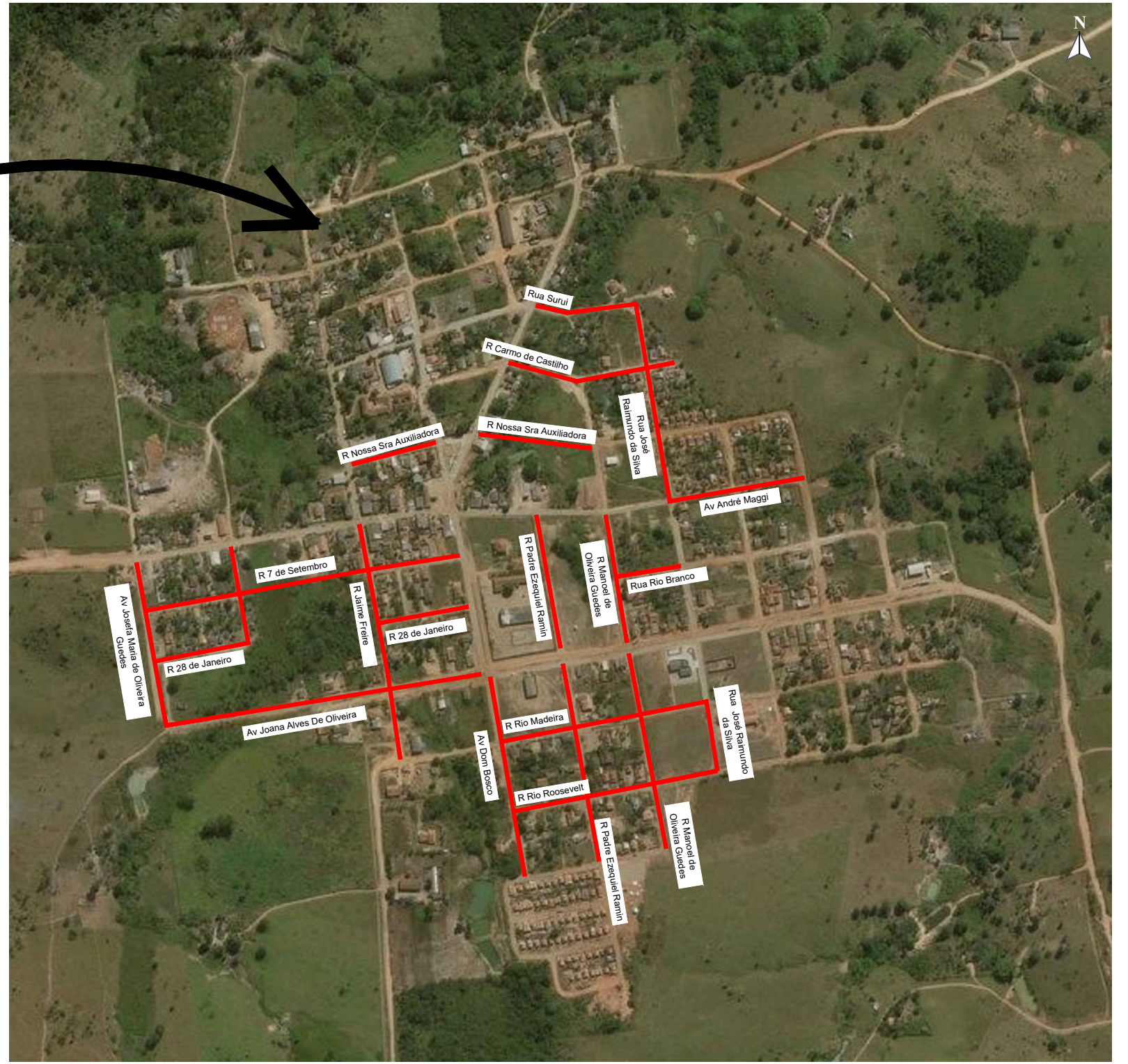
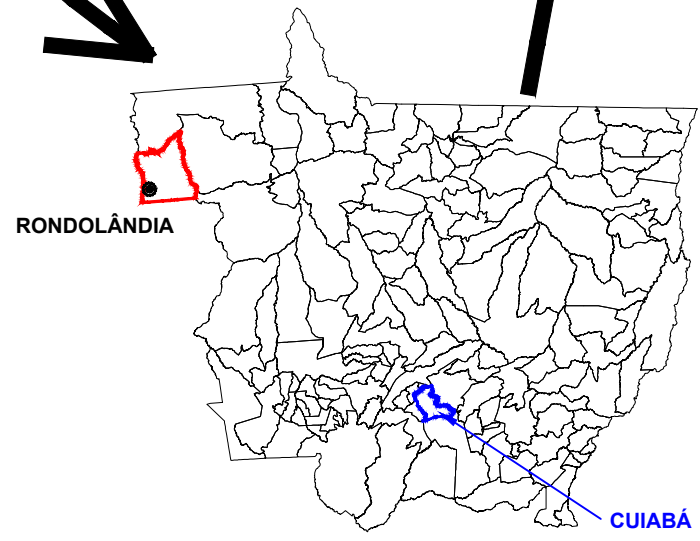
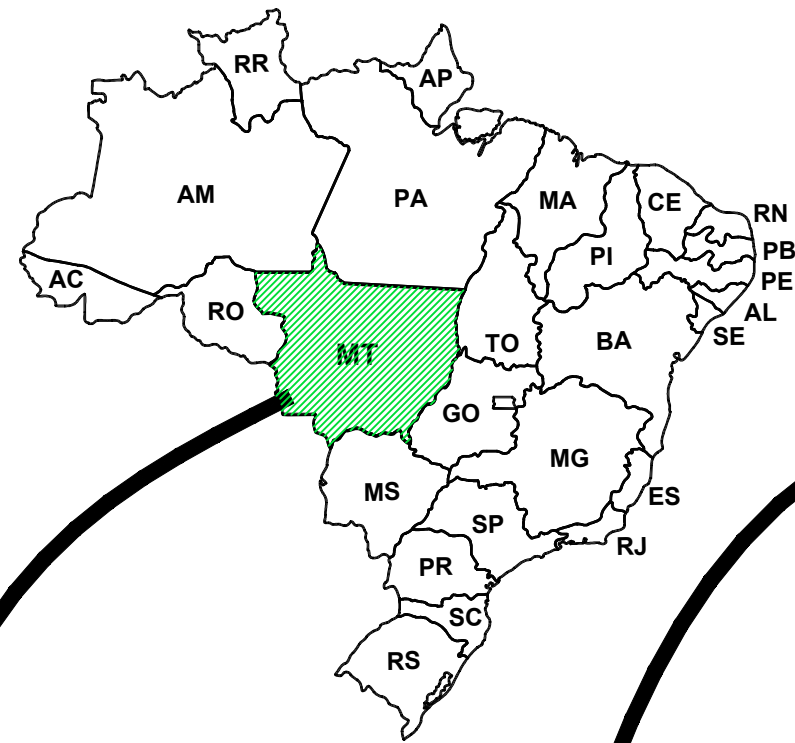

ASSUNTO: MAPA DE SITUAÇÃO		AUTOR DO PROJETO:		PREFEITURA MUNICIPAL DE RONDOLÂNDIA-MT Coordenação de Projetos	
LEGENDA: ■ Ruas que serão Restauradas	DATA DA ENTREGA: MAIO/2025		DESENHO:		OBRA: RESTAURAÇÃO E CONSERVAÇÃO DE PAVIMENTO ASFÁLTICO
	REVISÃO: 1º - 00/00/0000				PROPRIETÁRIO: PREFEITURA MUNICIPAL DE RONDOLÂNDIA - MT
	ESCALA: SEM ESCALA	ART: 000000-0			CNPJ: 04.221.486/0001-49
			LOCAL: RUAS E AVENIDAS DIVERSAS		FOLHA Nº RES-01

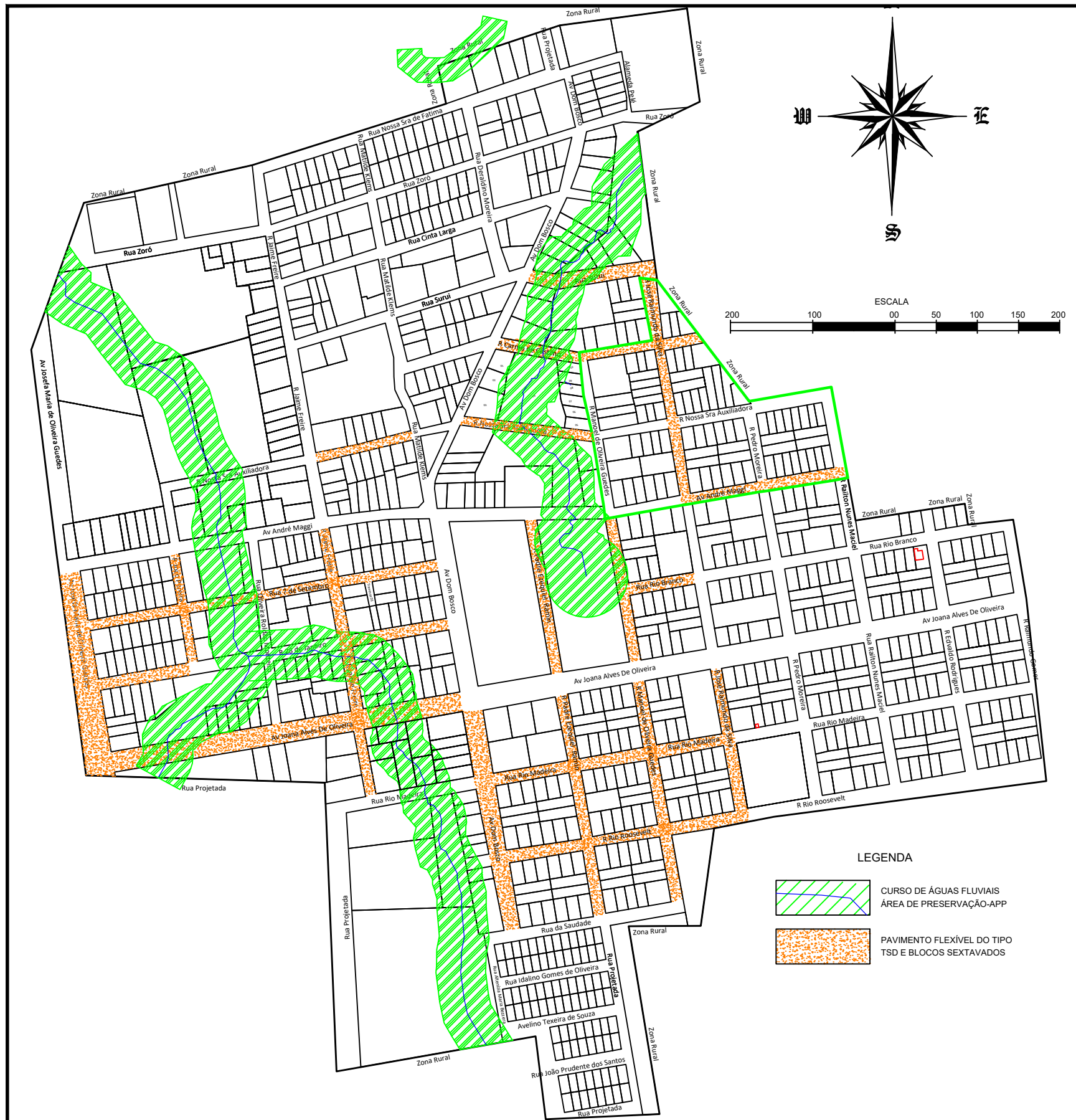

LEGENDA

- CURSO DE ÁGUAS FLUVIAIS
- ÁREA DE PRESERVAÇÃO-APP
- PAVIMENTO FLEXÍVEL DO TIPO TSD E BLOCOS SEXTAVADOS

ITEM	LOGRADOURO	COORDENADAS		ESTACAS		EXTENSÃO (m)	LARGURA (m)	ÁREA (m²)	ÁREA DE LIMP. ROLIAS (m²)	ÁREA TOTAL (m²)
		INICIAL	FINAL	INICIAL	FINAL					
1	AV DOM BOSCO LADO DIREITO TRECHO (AV JOANA ALVES / RUA DA SAUDE)	10°50'39.80"S	61°27'37.02"O	0 + 0,00	13,00 + 0,00	272,00	8,30	2.257,60	53,66	2.311,26
2	AV DOM BOSCO LADO ESQUERDO TRECHO (AV JOANA ALVES / RUA DA SAUDE)	10°50'48.52"S	61°27'35.50"O	0 + 0,00	13,00 + 0,00	272,00	7,30	1.985,60	85,92	2.071,52
3	RUA PADRE EZEQUEL RAMIN TRECHO (AV JOANA ALVES / RUA DA SAUDE)	10°50'39.71"S	61°27'36.71"O	0 + 0,00	14,00 + 0,00	283,00	7,80	2.207,40	0,00	2.207,40
4	RUA MANOEL DE OLIVEIRA GUEDES TRECHO (AV JOANA ALVES / RUA DA SAUDE)	10°50'47.73"S	61°27'31.67"O	0 + 0,00	14,00 + 0,15	276,00	7,80	2.152,80	0,00	2.152,80
5	RUA JOSÉ RAMUNDO DA SILVA TRECHO (RUA RIO MADEIRA / RUA RIO ROOSEVELT)	10°50'40.90"S	61°27'26.65"O	0 + 0,00	4,00 + 0,5	88,00	7,80	686,40	0,00	686,40
6	RUA RIO ROOSEVELT TRECHO (RUA JOSÉ RAMUNDO DA SILVA / RUA MANOEL DE OLIVEIRA GUEDES)	10°50'43.65"S	61°27'26.06"O	0 + 0,00	4,00 + 0,5	106,00	7,80	826,80	32,19	858,99
7	RUA RIO ROOSEVELT TRECHO (RUA MANOEL DE OLIVEIRA GUEDES / PADRE EZEQUEL RAMIN)	10°50'44.40"S	61°27'29.03"O	0 + 0,00	4,00 + 0,5	85,00	7,60	646,00	42,92	688,92
8	RUA RIO ROOSEVELT TRECHO (PADRE EZEQUEL RAMIN / AV DOM BOSCO)	10°50'44.41"S	61°27'31.97"O	0 + 0,00	4,00 + 0,5	85,00	7,60	646,00	42,92	688,92
9	RUA RIO MADEIRA TRECHO (AV DOM BOSCO / RUA PADRE EZEQUEL RAMIN)	10°50'42.50"S	61°27'36.00"O	0 + 0,00	4,00 + 0,00	104,00	7,60	790,40	32,19	822,59
10	RUA RIO MADEIRA TRECHO (RUA MANOEL DE OLIVEIRA GUEDES)	10°50'41.81"S	61°27'32.54"O	0 + 0,00	4,00 + 0,5	90,00	7,80	702,00	42,92	744,92
11	RUA RIO MADEIRA TRECHO (RUA MANOEL DE OLIVEIRA GUEDES / RUA JOSÉ RAMUNDO DA SILVA)	10°50'41.31"S	61°27'29.52"O	0 + 0,00	4,00 + 0,5	89,00	7,80	694,20	42,92	737,12
12	RUA MANOEL DE OLIVEIRA GUEDES TRECHO (AV JOANA ALVES / AV ANDRÉ MAGGI)	10°50'38.29"S	61°27'30.36"O	0 + 0,00	9,00 + 0,00	194,00	6,90	1.338,60	0,00	1.338,60
13	RUA PADRE EZEQUEL RAMIN TRECHO (AV JOANA ALVES / AV ANDRÉ MAGGI)	10°50'38.29"S	61°27'30.36"O	0 + 0,00	10,00 + 0,00	194,00	7,00	1.358,00	0,00	1.358,00
14	RUA RIO BRANCO TRECHO (RUA MANOEL DE OLIVEIRA GUEDES / RUA JOSÉ RAMUNDO DA SILVA)	10°50'34.42"S	61°27'27.92"O	0 + 0,00	5,00 + 0,00	89,00	7,00	623,00	42,92	665,92
15	AV JOANA ALVES DE OLIVEIRA LADO DIREITO TRECHO (AV DOM BOSCO / RUA JOSEFA MARIA)	10°50'39.23"S	61°27'37.32"O	0 + 0,00	22,00 + 0,00	464,31	7,25	3.368,24	42,92	3.409,16
16	AV JOANA ALVES DE OLIVEIRA LADO ESQUERDO TRECHO (AV DOM BOSCO / RUA JOSEFA MARIA)	10°50'41.90"S	61°27'51.54"O	0 + 0,00	22,00 + 0,00	454,05	7,25	3.291,86	948,68	4.240,54
17	RUA JOSEFA MARIA LADO DIREITO TRECHO (AV JOANA ALVES / AV ANDRÉ MAGGI)	10°50'41.90"S	61°27'51.54"O	0 + 0,00	12,00 + 0,00	233,39	7,30	1.703,74	236,78	1.940,52
18	RUA JOSEFA MARIA LADO ESQUERDO TRECHO (AV JOANA ALVES / AV ANDRÉ MAGGI)	10°50'41.20"S	61°27'52.89"O	0 + 0,00	12,00 + 0,00	245,27	7,30	1.790,47	0,00	1.790,47
19	RUA 28 DE JANEIRO TRECHO (RUA JOSEFA MARIA / RUA JOÃO PEREIRA)	10°50'38.20"S	61°27'48.22"O	0 + 0,00	6,00 + 0,00	130,50	6,00	783,00	32,19	815,19
20	RUA 7 DE SETEMBRO TRECHO (RUA JOSEFA MARIA / RUA JAMIE FREIRE)	10°50'36.40"S	61°27'52.39"O	0 + 0,00	9,00 + 0,00	310,92	6,00	1.865,52	85,84	1.951,36
21	RUA JOÃO PEREIRA TRECHO (AV ANDRÉ MAGGI / RUA 28 DE JANEIRO)	10°50'34.88"S	61°27'42.09"O	0 + 0,00	14,00 + 0,00	145,98	6,00	875,88	0,00	875,88
22	RUA JAMIE FREIRE TRECHO (RUA RIO MADEIRA / AV JOANA ALVES)	10°50'37.98"S	61°27'48.11"O	0 + 0,00	5,00 + 0,00	90,78	7,00	635,46	42,92	678,38
23	RUA NOSSA SENHORA AUXILIADORA TRECHO (AV DOM BOSCO / RUA MANOEL DE OLIVEIRA GUEDES)	10°50'28.28"S	61°27'37.41"O	0 + 0,00	8,00 + 0,00	173,00	7,00	1.211,00	27,08	1.238,08
24	RUA CARMO DE CASTILHO TRECHO (AV DOM BOSCO / FRIAL)	10°50'25.18"S	61°27'35.91"O	0 + 0,00	12,00 + 0,00	350,00	7,00	2.450,00	71,82	2.521,82
25	RUA SURUI TRECHO (AV DOM BOSCO / RUA JOSÉ RAMUNDO DA SILVA)	10°50'22.65"S	61°27'34.60"O	0 + 0,00	7,00 + 0,00	150,55	7,00	1.053,85	23,32	1.077,17
26	RUA JOSÉ RAMUNDO DA SILVA TRECHO (RUA SURUI / AV ANDRÉ MAGGI)	10°50'22.74"S	61°27'29.82"O	0 + 0,00	14,00 + 0,00	275,35	7,60	2.092,66	0,00	2.092,66
27	AV ANDRÉ MAGGI TRECHO (RUA JOSÉ RAMUNDO DA SILVA / RUA RALTON NUNES MACIEL)	10°50'31.33"S	61°27'28.27"O	0 + 0,00	9,00 + 0,00	190,71	7,60	1.449,39	43,24	1.492,63
28	RUA JAMIE FREIRE TRECHO (AV JOANA ALVES / AV ANDRÉ MAGGI)	10°50'39.77"S	61°27'41.56"O	0 + 0,00	12,00 + 0,00	223,54	7,00	1.564,78	0,00	1.564,78
29	RUA 28 DE JANEIRO TRECHO (AV DOM BOSCO / RUA JAMIE FREIRE)	10°50'37.01"S	61°27'41.73"O	0 + 0,00	7,00 + 0,00	131,65	7,00	921,55	21,46	943,01
30	RUA 7 DE SETEMBRO TRECHO (AV DOM BOSCO / RUA JAMIE FREIRE)	10°50'34.66"S	61°27'42.24"O	0 + 0,00	7,00 + 0,00	128,17	7,00	897,19	21,46	918,65
31	RUA NOSSA SENHORA AUXILIADORA TRECHO TRECHO (MATHILDES KLENS / RUA JAMIE FREIRE)	10°50'29.89"S	61°27'43.22"O	0 + 0,00	6,00 + 0,00	116,81	7,00	817,67	0,00	817,67
TOTAL >>>						6.061,88		43.837,06	2.016,26	45.853,32

ASSUNTO: LOCALIZAÇÃO DAS RUAS BENEFICIADAS		AUTOR DO PROJETO:		PREFEITURA MUNICIPAL DE RONDOLÂNDIA-MT Coordenação de Projetos	
LEGENDA:		DATA DA ENTREGA: MAIO/2025			
		REVISÃO: 1º - 00/00/0000		PROPRIETÁRIO: PREFEITURA MUNICIPAL DE RONDOLÂNDIA - MT	
ESCALA: SEM ESCALA		ART: 000000-0		CNPJ: 04.221.486/0001-49	
		DESENHO:		LOCAL: RUAS E AVENIDAS DIVERSAS	
FOLHA Nº RES-02					





ASSUNTO: APRESENTAÇÃO		AUTOR DO PROJETO:		PREFEITURA MUNICIPAL DE RONDOLÂNDIA-MT Coordenação de Projetos	
LEGENDA:	DATA DA ENTREGA: MAIO/2025			OBRA: RESTAURAÇÃO E CONSERVAÇÃO DE PAVIMENTO ASFÁLTICO	FOLHA Nº RES-03
	REVISÃO: 1º - 00/00/0000			PROPRIETÁRIO: PREFEITURA MUNICIPAL DE RONDOLÂNDIA - MT	
	ESCALA: SEM ESCALA			ART: 000000-0	
		DESENHO:			

SEÇÃO TIPO DE PAVIMENTAÇÃO

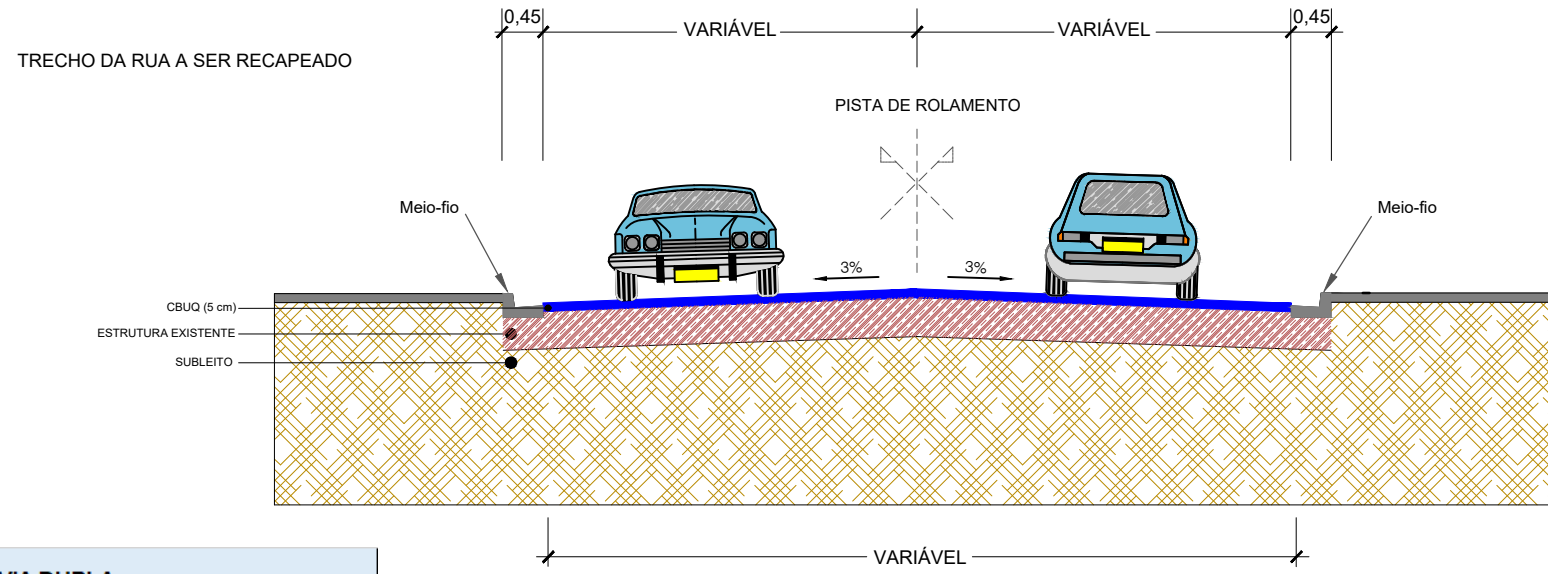

QUADRO DE RUAS - VIA SIMPLES	
ITEM	LOGRADOURO
1	RUA PADRE EZEQUIEL RAMIN TRECHO (AV JOANA ALVES / RUA DA SAUDADE)
2	RUA MANOEL DE OLIVEIRA GUEDES TRECHO (AV JOANA ALVES / RUA DA SAUDADE)
3	RUA JOSÉ RAIMUNDO DA SILVA TRECHO (RUA RIO MADEIRA / RUA RIO ROOSEVELT)
4	RUA RIO ROOSEVELT TRECHO (RUA JOSÉ RAIMUNDO DA SILVA / RUA MANOEL DE OLIVEIRA GUEDES)
5	RUA RIO ROOSEVELT TRECHO (RUA MANOEL DE OLIVEIRA GUEDES / PADRE EZEQUIEL RAMIN)
6	RUA RIO ROOSEVELT TRECHO (PADRE EZEQUIEL RAMIN / AV DOM BOSCO)
7	RUA RIO MADEIRA TRECHO (AV DOM BOSCO / RUA PADRE EZEQUIEL RAMIN)
8	RUA RIO MADEIRA TRECHO (RUA PADRE EZEQUIEL RAMIN / RUA MANOEL DE OLIVEIRA GUEDES)
9	RUA RIO MADEIRA TRECHO (RUA MANOEL DE OLIVEIRA GUEDES / RUA JOSÉ RAIMUNDO DA SILVA)
10	RUA MANOEL DE OLIVEIRA GUEDES TRECHO (AV JOANA ALVES / AV ANDRE MAGGI)
11	RUA PADRE EZEQUIEL RAMIN TRECHO (AV JOANA ALVES / AV ANDRE MAGGI)
12	RUA RIO BRANCO TRECHO (RUA MANOEL DE OLIVEIRA GUEDES / RUA JOSÉ RAIMUNDO DA SILVA)
13	RUA 28 DE JANEIRO TRECHO (RUA JOSEFÁ MARIA / RUA JOÃO PEREIRA)
14	RUA 7 DE SETEMBRO TRECHO (RUA JOSEFÁ MARIA / RUA JAIME FREIRE)
15	RUA JOÃO PEREIRA TRECHO (AV ANDRE MAGGI / RUA 28 DE JANEIRO)
16	RUA JAIME FREIRE TRECHO (RUA RIO MADEIRA / AV JOANA ALVES)
17	RUA NOSSA SENHORA AUXILIADORA TRECHO (AV DOM BOSCO / RUA MANOEL DE OLIVEIRA GUEDES)
18	RUA CARMO DE CASTILHO TRECHO (AV DOM BOSCO / FINAL)
19	RUA SURUI TRECHO (AV DOM BOSCO / RUA JOSE RAIMUNDO DA SILVA)
20	RUA JOSÉ RAIMUNDO DA SILVA TRECHO (RUA SURUI / AV ANDRE MAGGI)
21	AV ANDRE MAGGI TRECHO (RUA JOSE RAIMUNDO DA SILVA / RUA RAILTON NUNES MACIEL)
22	RUA JAIME FREIRE TRECHO (AV JOANA ALVES / AV ANDRE MAGGI)
23	RUA 28 DE JANEIRO TRECHO (AV DOM BOSCO / RUA JAIME FREIRE)
24	RUA 7 DE SETEMBRO TRECHO (AV DOM BOSCO / RUA JAIME FREIRE)
25	RUA NOSSA SENHORA AUXILIADORA TRECHO TRECHO (MATILDES KLENS / RUA JAIME FREIRE)

QUADRO DE RUAS - VIA DUPLA	
ITEM	LOGRADOURO
1	AV DOM BOSCO LADO DIREITO TRECHO (AV JOANA ALVES / RUA DA SAUDADE)
2	AV DOM BOSCO LADO ESQUERDO TRECHO (AV JOANA ALVES / RUA DA SAUDADE)
3	AV JOANA ALVES DE OLIVEIRA LADO DIREITO TRECHO (AV DOM BOSCO / RUA JOSEFÁ MARIA)
4	AV JOANA ALVES DE OLIVEIRA LADO ESQUERDO TRECHO (AV DOM BOSCO / RUA JOSEFÁ MARIA)
5	RUA JOSEFÁ MARIA LADO DIREITO TRECHO (AV JOANA ALVES / AV ANDRE MAGGI)
6	RUA JOSEFÁ MARIA LADO ESQUERDO TRECHO (AV JOANA ALVES / AV ANDRE MAGGI)

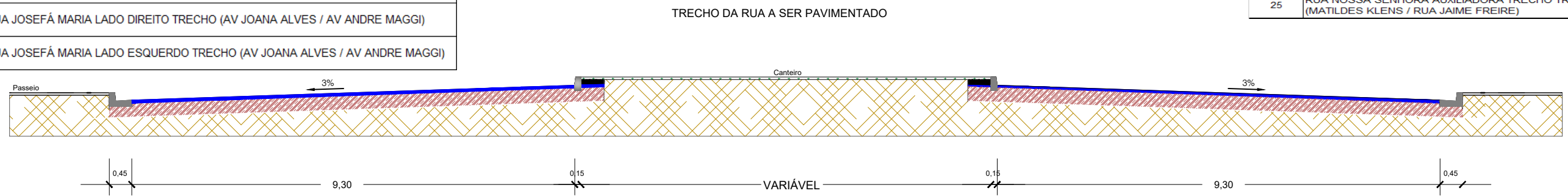

ASSUNTO: SEÇÃO TIPO DE PAVIMENTO		AUTOR DO PROJETO:		PREFEITURA MUNICIPAL DE RONDOLÂNDIA-MT Coordenação de Projetos	
LEGENDA: 		DATA DA ENTREGA: MAIO/2025			
		REVISÃO: 1º - 00/00/0000		PROPRIETÁRIO: PREFEITURA MUNICIPAL DE RONDOLÂNDIA - MT	
ESCALA: SEM ESCALA		ART: 000000-0		CNPJ: 04.221.486/0001-49	
		DESENHO:		LOCAL: RUAS E AVENIDAS DIVERSAS	
					FOLHA Nº RES-04



DIAGRAMA LINEAR DO PAVIMENTO

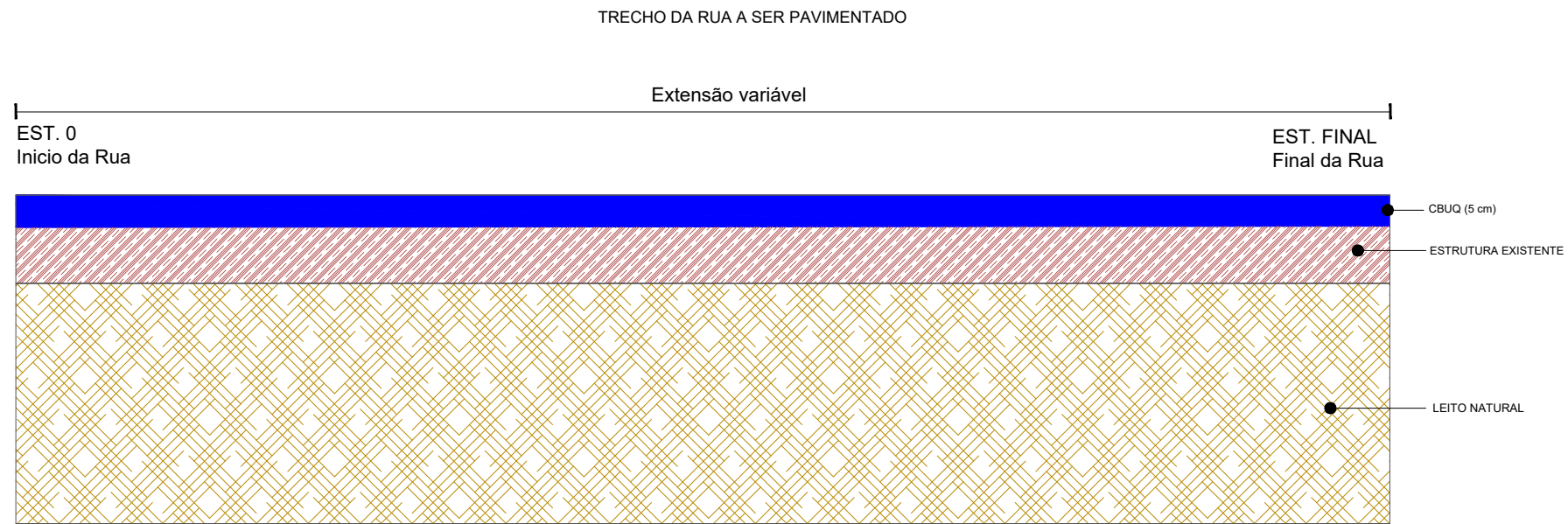

ASSUNTO: DIAGRAMA LINEAR DO PAVIMENTO		AUTOR DO PROJETO: CAHETE <small>Arquiteto de forma</small>		PREFEITURA MUNICIPAL DE RONDOLÂNDIA-MT Coordenação de Projetos	
LEGENDA: Trecho Pavimentado Trecho não Pavimentado	DATA DA ENTREGA: MAIO/2025			OBRA: RESTAURAÇÃO E CONSERVAÇÃO DE PAVIMENTO ASFÁLTICO	
	REVISÃO: 1º - 00/00/0000			PROPRIETÁRIO: PREFEITURA MUNICIPAL DE RONDOLÂNDIA - MT	
	ESCALA: SEM ESCALA	ART: 000000-0	DESENHO:	CNPJ: 04.221.486/0001-49	

CROQUI DAS OCORRÊNCIAS DOS MATERIAIS

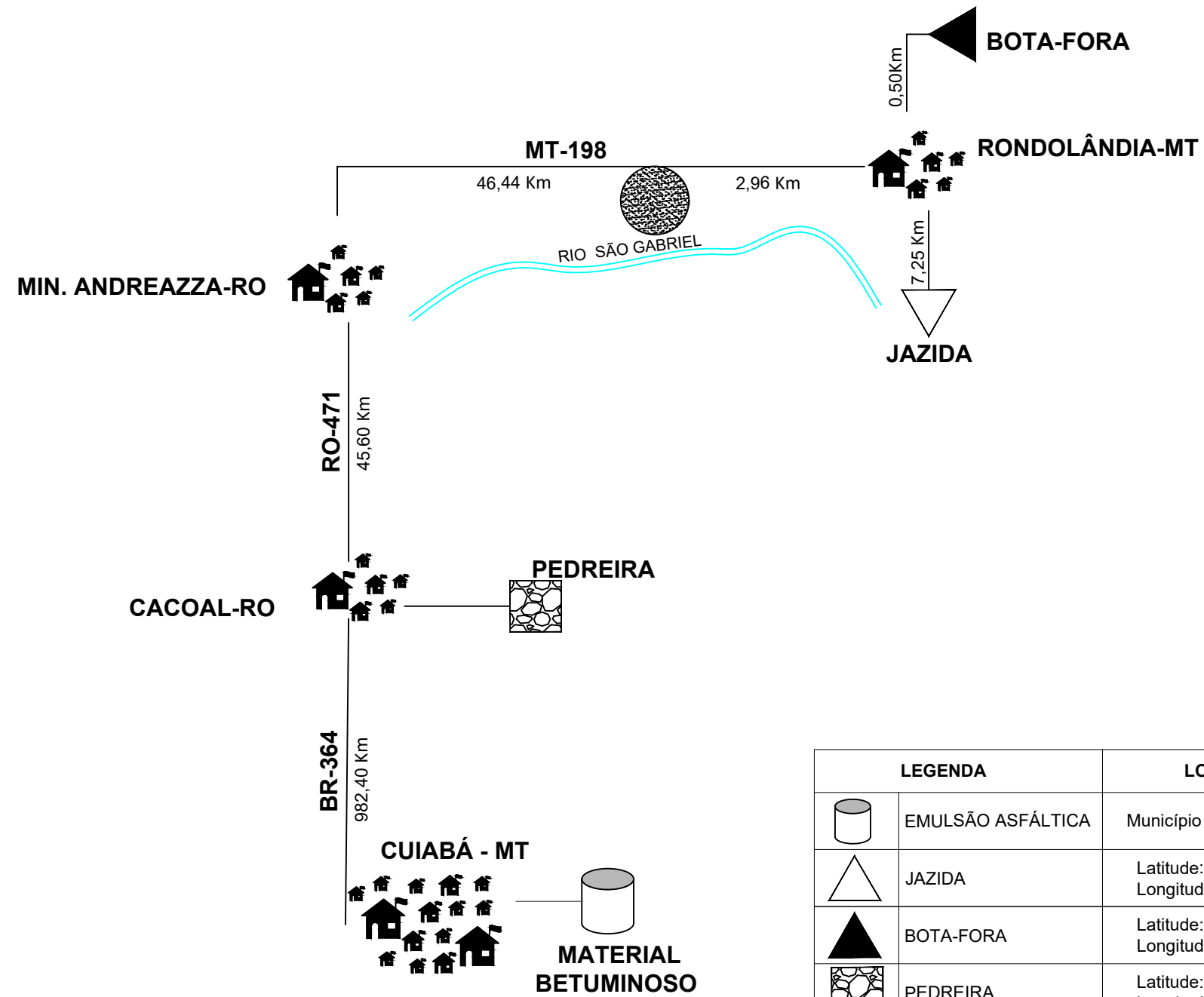

LEGENDA		LOCALIZAÇÃO	DMT
	EMULSÃO ASFÁLTICA	Município de Cuiabá - MT	1.028,00 Km Rod. Pav. 48,00 Km Rod. Não Pav.
	JAZIDA	Latitude: 10°53'51.4" S Longitude: 61°27'12.7" O	0,93 Km Rod. Pav. 6,81 Km Rod. Não Pav.
	BOTA-FORA	Latitude: 10°50'17.70"S Longitude: 61°27'32.07"O	0,50 Km Rod. Pav. 0,00 Km Rod. Não Pav.
	PEDREIRA	Latitude: 11°28'10.31"S Longitude: 61°23'20.14"O	45,60 Km Rod. Pav. 48,00 Km Rod. Não Pav.
	AREAL	Latitude: 10°51'17.10"S Longitude: 61°28'23.50"O	0,50 Km Rod. Pav. 2,46 Km Rod. Não Pav.

ASSUNTO: CROQUI DE LOCALIZAÇÃO DAS OCORRÊNCIAS DE MATERIAIS PARA PAVIMENTAÇÃO		AUTOR DO PROJETO:		PREFEITURA MUNICIPAL DE RONDOLÂNDIA-MT Coordenação de Projetos	
LEGENDA:	DATA DA ENTREGA: MAIO/2025			OBRA: RESTAURAÇÃO E CONSERVAÇÃO DE PAVIMENTO ASFÁLTICO	
	REVISÃO: 1º - 00/00/0000			PROPRIETÁRIO: PREFEITURA MUNICIPAL DE RONDOLÂNDIA - MT	
	ESCALA: SEM ESCALA			ART: 000000-0	DESENHO:
					FOLHA Nº RES-06

CROQUI DE LOCALIZAÇÃO DA EMULSÃO ASFÁLTICA

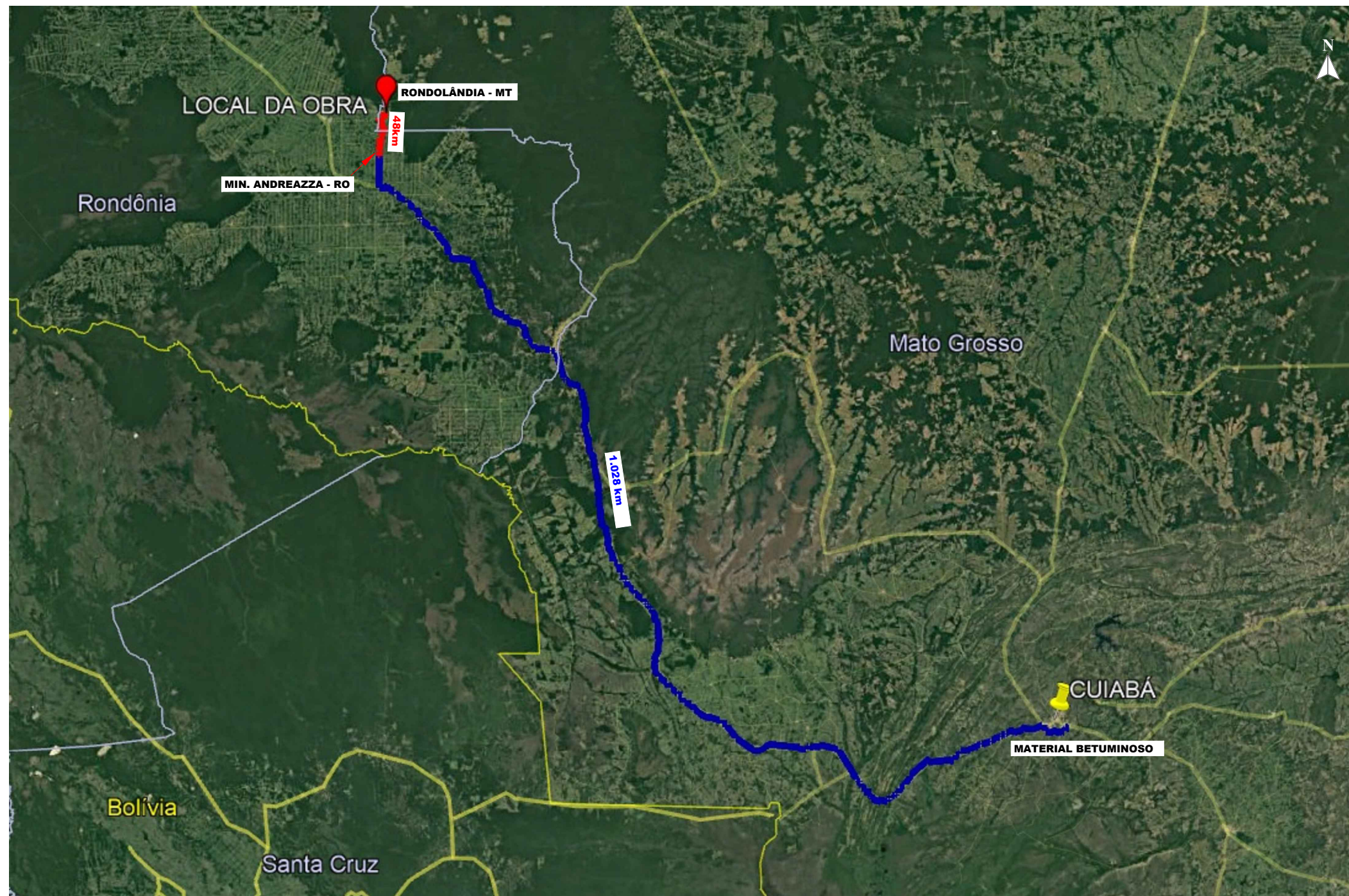

EMULSÃO ASFÁLTICA

Coordenada Geográficas:
 Porto Velho - Rondônia (RO)
 8°47'8.94"S
 63°51'28.32"O

Distância do Trecho:
 1.076,00 Km, sendo:
 1.028,00 Km de Trecho Pavimentado
 48,00 Km de Trecho não Pavimentado

ASSUNTO: LOCALIZAÇÃO DA EMULSÃO ASFÁLTICA		AUTOR DO PROJETO:		PREFEITURA MUNICIPAL DE RONDOLÂNDIA-MT Coordenação de Projetos	
LEGENDA: Trecho Pavimentado Trecho não Pavimentado	DATA DA ENTREGA: MAIO/2025			OBRA: RESTAURAÇÃO E CONSERVAÇÃO DE PAVIMENTO ASFÁLTICO	
	REVISÃO: 1º - 00/00/0000			PROPRIETÁRIO: PREFEITURA MUNICIPAL DE RONDOLÂNDIA - MT	
	ESCALA: SEM ESCALA	ART: 000000-0	DESENHO:	CNPJ: 04.221.486/0001-49	
					FOLHA Nº RES-07