



ESTADO DE MATO GROSSO
PREFEITURA MUNICIPAL DE RONDOLÂNDIA
GABINETE DO PREFEITO

LEI Nº 223,

DE 17 DE MARÇO DE 2010.

AUTORIA DO PODER EXECUTIVO

Autoriza o Município a receber doação de área de terras dando outras providências.

O PREFEITO MUNICIPAL DE RONDOLÂNDIA, Estado de Mato Grosso, no uso de suas atribuições legais,

FAZ SABER que a Câmara Municipal aprovou e ele sanciona a seguinte Lei:

Art. 1º. Fica o Poder Executivo autorizado a receber, mediante escritura pública de doação gratuita com encargo da empresa **SERMAT INDUSTRIA E COMERCIO DE MADEIRAS LTDA-ME**, CNPJ/MF nº 05.767.285/0001-04, endereço comercial na Estrada da Castanhal, Km 70, Zona Rural, Rondolândia/MT a área de terras de que trata o Anexo-I desta Lei.

§1º. O encargo da presente doação se restringe à destinação da área para a implantação do Distrito Industrial do Município.

§2º. A área total do imóvel é de 4,7269 hectares, cuja descrição dos limites e confrontações são os definidos no Mapa do Perímetro e Memorial Descritivo de que trata o Anexo – I desta Lei.

Art. 2º. Caso a Administração Municipal não promova a destinação da área para a implantação do Distrito Industrial do Município no prazo de (12) doze meses, será a mesma



revertida de plano ao doador, sem qualquer direito à indenização por força da natureza gratuita da doação.

Art. 3º. Fica o Município autorizado a realizar despesas com as taxas e emolumentos decorrente da lavratura das escrituras públicas de doação, que correção à conta das rubricas próprias do orçamento em vigor.

Art. 4º - Esta Lei entrará em vigor na data de sua publicação.

Art. 5º - Revogam-se as disposições em contrário.

Rondolândia/MT, aos 17 de Março de 2010.



Bertilho Buss
Prefeito



**ESTADO DE MATO GROSSO
PREFEITURA MUNICIPAL DE RONDOLÂNDIA
GABINETE DO PREFEITO**

ANEXO - I

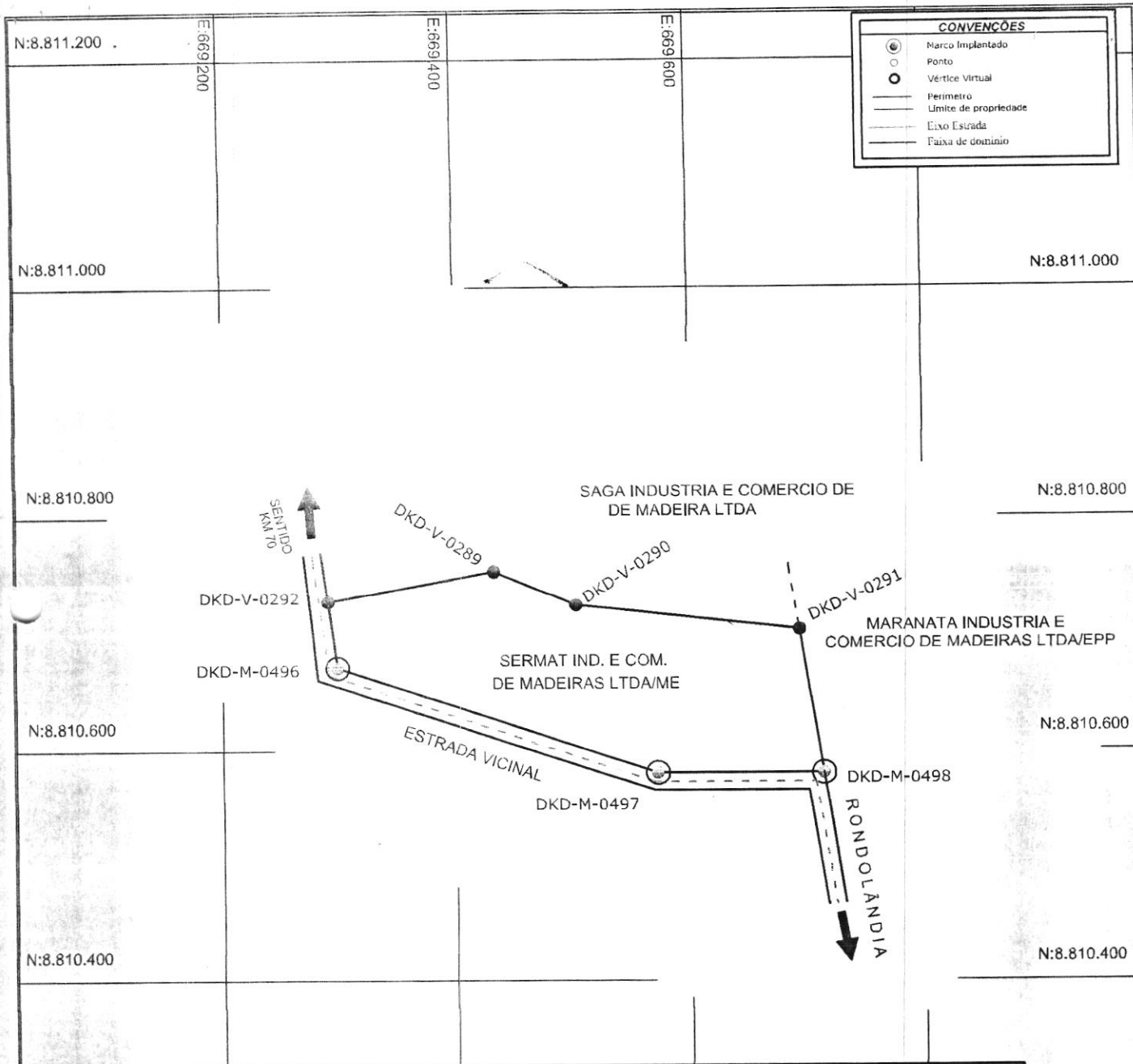
Memorial Descritivo e Mapa do Perímetro



ELEMENTOS DO PERÍMETRO - SERMAT IND. E COM. DE MADEIRAS LTDA/ME

LADOS		Azimute (UTM)	Distância (UTM) (metros)	COORDENADAS (UTM)		Fator K
Vértices	Vértices			E (metros)	N (metros)	
DKD-V-0289	DKD-V-0290	112°13'11"	75,57 m	669.432,932	8.810.753,513	0,99995520
DKD-V-0290	DKD-V-0291	96°21'08"	191,84 m	669.502,888	8.810.724,936	0,99995549
DKD-V-0291	DKD-M-0498	170°33'01"	124,56 m	669.693,551	8.810.703,711	0,99995629
DKD-M-0498	DKD-M-0497	269°59'29"	141,88 m	669.714,001	8.810.580,846	0,99995638
DKD-M-0497	DKD-M-0496	288°13'57"	287,49 m	669.572,124	8.810.580,825	0,99995578
DKD-M-0496	DKD-V-0292	351°58'18"	58,01 m	669.299,063	8.810.670,774	0,99995464
DKD-V-0292	DKD-V-0289	79°53'52"	144,21 m	669.290,961	8.810.728,219	0,99995461



Proprietário: **SERMAT INDUSTRIA E COMERCIO DE MADEIRAS LTDA-ME**

Município: **RONDOLÂNDIA** Estado: **MATO GROSSO** Área Total do Imóvel: **4,7269 ha**

Comarca: **JUÍNA** Matrícula: **POSSE** Perímetro: **1.023,56 m**

Resp. Técnico: *[Signature]* Elaboração: **Geogis** Geotecnologia Ambiental Escala: **1:5.000**

HELEOMAR FERNANDES DE ASSIS Eng. Agrônomo CREA 120015750/8 Data: **18/09/2009** Datum: **SAD-69** MC: **63°**

Código do Credenciamento no INCRA - DKD



MEMORIAL DESCRITIVO

PROPRIETÁRIO: SERMAT INDUSTRIA E COMERCIO DE MADEIRAS LTDA/ME

LOCAL: RONDOLANDIA

COMARCA: JUINA

UF: MT

PERÍMETRO: 1.023,56 m

ÁREA: 4,7269 ha

DESCRIÇÃO

Inicia-se a descrição deste perímetro no vértice **DKD-V-0289**, de coordenadas **N 8.810.753,513m** e **E 669.432,932m**; situado em comum com Saga Industria e Comercio de Madeiras Ltda, deste, segue confrontando com Saga Industria e Comercio de Madeiras Ltda, com os seguintes azimutes e distâncias: **112°13'11"** e **75,57 m** até o vértice **DKD-V-0290**, de coordenadas **N 8.810.724,936m** e **E 669.502,888m**; **96°21'08"** e **191,84 m** até o vértice **DKD-V-0291**, de coordenadas **N 8.810.703,711m** e **E 669.693,551m**; situado em comum com Maranata Industria e Comercio de Madeiras Ltda, deste, segue confrontando com Maranata Industria e Comercio de Madeiras Ltda, com os seguintes azimutes e distâncias: **170°33'01"** e **124,56 m** até o vértice **DKD-M-0498**, de coordenadas **N 8.810.580,846m** e **E 669.714,001m**; cravado em comum com Maranata Industria e Comercio de Madeiras Ltda e estrada vicina; deste, segue confrontando pela margem direita da estrada vicinal, sentido KM 70, com os seguintes azimutes e distâncias: **269°59'29"** e **141,88 m** até o vértice **DKD-M-0497**, de coordenadas **N 8.810.580,825m** e **E 669.572,124m**; **288°13'57"** e **287,49 m** até o vértice **DKD-M-0496**, de coordenadas **N 8.810.670,774m** e **E 669.299,063m**; **351°58'18"** e **58,01 m** até o vértice **DKD-V-0292**, de coordenadas **N 8.810.728,219m** e **E 669.290,961m**; situado em comum com Saga Industria e Comercio de Madeiras Ltda; deste, segue confrontando com Saga Industria e Comercio de Madeiras Ltda, com os seguintes azimutes e distâncias: **79°53'52"** e **144,21 m** até o vértice **DKD-V-0289**, ponto inicial da descrição deste perímetro. Todas as coordenadas aqui descritas estão georreferenciadas ao Sistema Geodésico Brasileiro, a partir da Rede Brasileira de Monitoramento Contínuo **RBMC** com identificação **POVE** e Código Internacional **93.780**, de coordenadas UTM **N 9.037.205,147m** e **E 401.458,974m**, Geográficas **Lat.: 8°42'32,2246"S** e **Long.: 63°53'44,8285"W** e referenciadas ao **Meridiano Central 57° WGr, Fuso 21**, e ao **Equador**, e Rede Brasileira de Monitoramento Contínuo (**RBMC**) **93.964**, localizada na cidade de **Jl-PARANA** de coordenadas UTM **N 8.798.914,058m** e **E 613.760,511m**, Geográficas **Lat.: 10°51'48,6136"S** e **Long.: 61°57'33,0783"W** e referenciadas ao **Meridiano Central 63° WGr, Fuso 20**, e ao **Equador**, tendo como datum o **SAD 69**. Todos os azimutes e distâncias, área e perímetro foram calculados no plano de projeção **U T M**.



Observações:

A planta anexa é parte integrante deste memorial descritivo.



Heleomar Fernandes de Assis
Engenheiro Agrônomo
CREA 1200157508
Código INCRA DKD.