

CROQUI DE LOCALIZAÇÃO DO AREAL

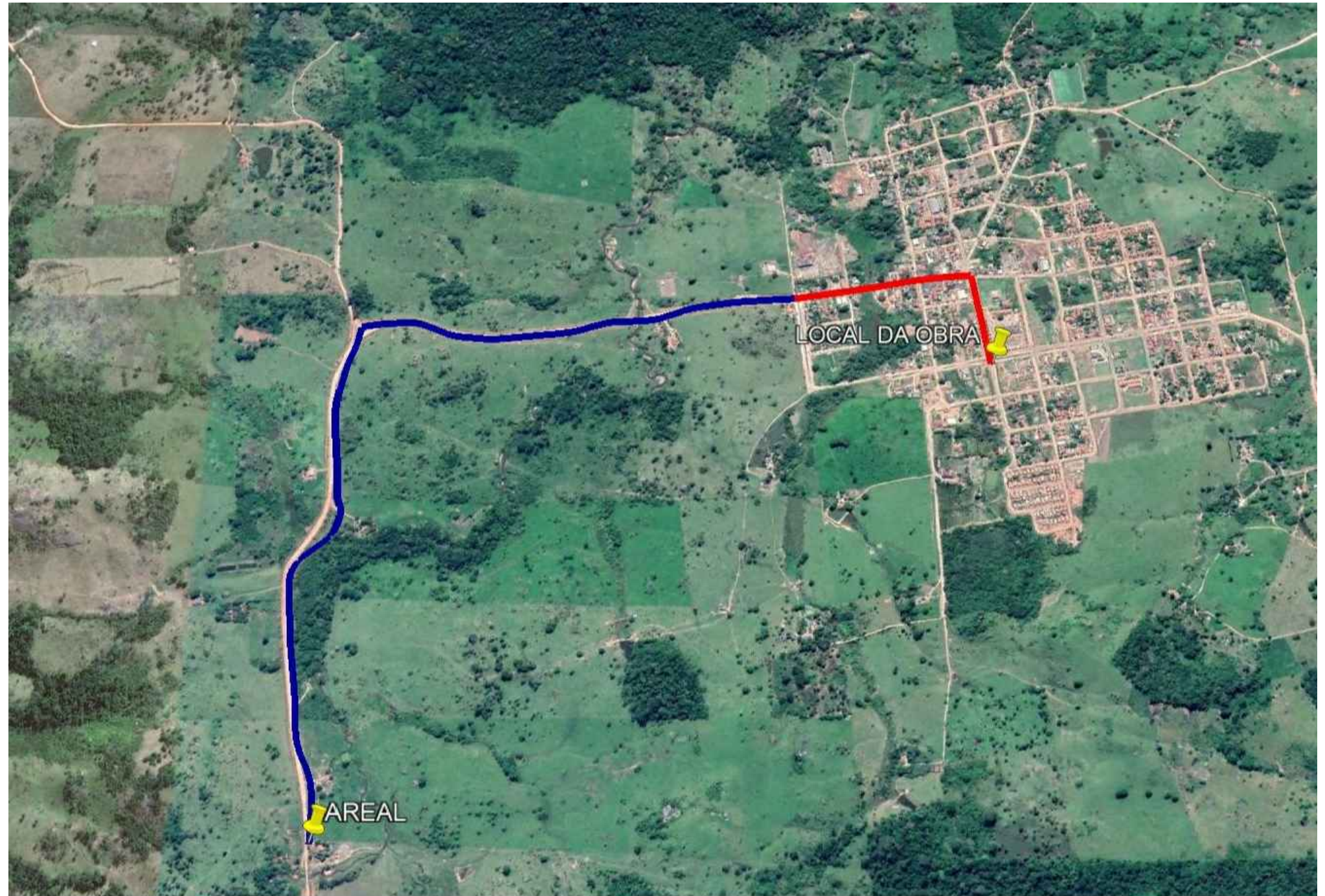

AREAL

Coordenada Geográficas:
10°51'17.10"S
61°28'23.50"O

BR-364, Linha 06, Km 03, Gleba 07, Lote 52, Ponte do Dudu, leito do rio São Gabriel.
DNPM: 866573/2014

Prop. J.T.Nascimento LTDA - ME

Distância do Trecho:
3,17 Km, sendo:
0,71 Km de Trecho Pavimentado
2,46 Km de Trecho não Pavimentado

| | | | | | |
|---|-----------------------------|--|--|--|--|
| LEGENDA | | ASSUNTO: PROJETO DE PAVIMENTAÇÃO | | MACKENZIE - ENGENHARIA E ARQUITETURA Coordenação de Projetos | |
| <p>— Trecho Pavimentado</p> <p>— Trecho Não Pavimentado</p> | | <p>LOCAL DO ARQUIVO: PAVIMENTAÇÃO Rondolândia</p> | <p>AUTOR DO PROJETO:</p> <p><i>Janete Moreira Lopes</i> Responsável Técnica Engenheira Civil CREA: 9742D/RO</p> | <p>OBRA: PROJETO DE PAVIMENTAÇÃO EM BLOCO SEXTAVADO</p> | |
| | | <p>DATA DE ENTREGA: JUNHO/2021</p> | | <p>PROPRIETÁRIO/ CNPJ: PREFEITURA MUNICIPAL DE RONDOLÂNDIA 04.221.486/0001-49</p> | |
| <p>ESCALA: SEM ESCALA</p> | <p>ART: 000000-0</p> | <p>REVISÃO: 1° - 00/00/0000</p> | <p>DESENHO:</p> | <p>ENDEREÇO: RUAS DIVERSAS</p> | |
| | | | | <p>FOLHA Nº PV-07</p> | |