



## VOLUME 1/1

Obra:

RESTAURAÇÃO E CONSERVAÇÃO DE PAVIMENTO ASFÁLTICO

2024

Local:

RUAS E AVENIDAS

Cidade:

RONDOLÂNDIA / MT

Anexos:

- **RELATÓRIO FOTOGRÁFICO**

Responsável Técnico:

*Janete Moreira Lopes*  
Responsável Técnica  
Engenheira Civil CREA: 9742D/RO

D  
O  
C  
U  
M  
E  
N  
T  
O  
S





ESTADO DE MATO GROSSO  
PREFEITURA MUNICIPAL DE RONDOLÂNDIA  
COMISSÃO PERMANENTE DE LICITAÇÃO  
GESTÃO 2021/2024  
RELATÓRIO FOTOGRÁFICO



01) RUAS QUE RECEBERÃO RECAPEAMENTO EM CBUQ



IMAGEM 01 – AV JOANA ALVES DE OLIVEIRA



IMAGEM 02 – AV JOANA ALVES DE OLIVEIRA

*Janete Moreira Lopes*  
Responsável Técnica  
Engenheira Civil CREA: 9742D/RO





ESTADO DE MATO GROSSO  
PREFEITURA MUNICIPAL DE RONDOLÂNDIA  
COMISSÃO PERMANENTE DE LICITAÇÃO  
GESTÃO 2021/2024



IMAGEM 03 – AV JOANA ALVES DE OLIVEIRA



IMAGEM 04 – AV JOANA ALVES DE OLIVEIRA

*Janete Moreira Lopes*  
Responsável Técnica  
Engenheira Civil CREA: 9742D/RO





ESTADO DE MATO GROSSO  
PREFEITURA MUNICIPAL DE RONDOLÂNDIA  
COMISSÃO PERMANENTE DE LICITAÇÃO  
GESTÃO 2021/2024



IMAGEM 05 – AV JOANA ALVES DE OLIVEIRA



IMAGEM 06 – AV JOANA ALVES DE OLIVEIRA

*Janete Moreira Lopes*  
Responsável Técnica  
Engenheira Civil CREA: 9742D/RO





ESTADO DE MATO GROSSO  
PREFEITURA MUNICIPAL DE RONDOLÂNDIA  
COMISSÃO PERMANENTE DE LICITAÇÃO  
GESTÃO 2021/2024



IMAGEM 07 – AV JOANA ALVES DE OLIVEIRA



IMAGEM 08 – AV JOANA ALVES DE OLIVEIRA

*Janete Moreira Lopes*  
Responsável Técnica  
Engenheira Civil CREA: 9742D/RO





ESTADO DE MATO GROSSO  
PREFEITURA MUNICIPAL DE RONDOLÂNDIA  
COMISSÃO PERMANENTE DE LICITAÇÃO  
GESTÃO 2021/2024



IMAGEM 09 – AV JOANA ALVES DE OLIVEIRA



IMAGEM 10 – AV JOANA ALVES DE OLIVEIRA

*Janete Moreira Lopes*  
Responsável Técnica  
Engenheira Civil CREA: 9742D/RO





ESTADO DE MATO GROSSO  
PREFEITURA MUNICIPAL DE RONDOLÂNDIA  
COMISSÃO PERMANENTE DE LICITAÇÃO  
GESTÃO 2021/2024



IMAGEM 11 – AV JOANA ALVES DE OLIVEIRA (LADO DIREITO)



IMAGEM 12 – AV JOANA ALVES DE OLIVEIRA (LADO DIREITO)

*Janete Moreira Lopes*  
Responsável Técnica  
Engenheira Civil CREA: 9742D/RO





ESTADO DE MATO GROSSO  
PREFEITURA MUNICIPAL DE RONDOLÂNDIA  
COMISSÃO PERMANENTE DE LICITAÇÃO  
GESTÃO 2021/2024



IMAGEM 13 – AV JOANA ALVES DE OLIVEIRA (LADO DIREITO)



IMAGEM 14 - AV JOANA ALVES DE OLIVEIRA (LADO DIREITO)

*Janete Moreira Lopes*  
Responsável Técnica  
Engenheira Civil CREA: 9742D/RO





ESTADO DE MATO GROSSO  
PREFEITURA MUNICIPAL DE RONDOLÂNDIA  
COMISSÃO PERMANENTE DE LICITAÇÃO  
GESTÃO 2021/2024



**02) RUAS QUE RECEBERÃO RECAPEAMENTO EM CBUQ**



IMAGEM 15 – AV DOM BOSCO ENTRE (AV JOANA ALVES / AV ANDRÉ MAGGI) – LADO DIREITO



*Janete Moreira Lopes*  
Responsável Técnica  
Engenheira Civil CREA: 9742D/RO





ESTADO DE MATO GROSSO  
PREFEITURA MUNICIPAL DE RONDOLÂNDIA  
COMISSÃO PERMANENTE DE LICITAÇÃO  
GESTÃO 2021/2024



IMAGEM 16 - AV DOM BOSCO ENTRE (AV JOANA ALVES / AV ANDRÉ MAGGI) – LADO DIREITO



IMAGEM 17 – CRUZAMENTO ENTRE AV ANDRÉ MAGGI E AV DOM BOSCO



*Janete Moreira Lopes*  
Responsável Técnica  
Engenheira Civil CREA: 9742D/RO





ESTADO DE MATO GROSSO  
PREFEITURA MUNICIPAL DE RONDOLÂNDIA  
COMISSÃO PERMANENTE DE LICITAÇÃO  
GESTÃO 2021/2024



IMAGEM 18 – CRUZAMENTO ENTRA AV ANDRÉ MAGGI E AV DOM BOSCO



IMAGEM 19 – RUA MATILDES KLEMS ENTRE (AV ANDRE MAGGI / RUA SURUI)



IMAGEM 20 – AV ANDRÉ MAGGI ENTRE (RUA JOSEFÁ MARIA / AV DOM BOSCO)

*Janete Moreira Lopes*  
Responsável Técnica  
Engenheira Civil CREA: 9742D/RO



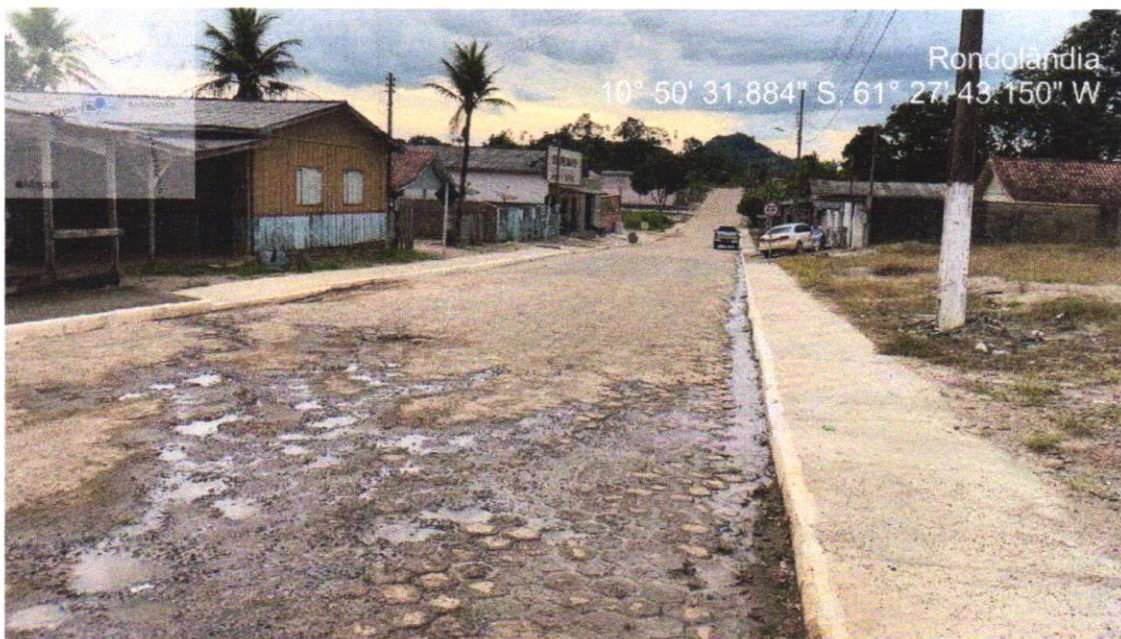

ESTADO DE MATO GROSSO  
PREFEITURA MUNICIPAL DE RONDOLÂNDIA  
COMISSÃO PERMANENTE DE LICITAÇÃO  
GESTÃO 2021/2024



IMAGEM 21 – AV ANDRE MAGGI ENTRE RUA JAIME FREIRE / AV ANDRÉ MAGGI



IMAGEM 22 – AV ANDRE MAGGI ENTRE RUA JAIME FREIRE / AV ANDRÉ MAGGI

*Janele Moreira Lopes*  
Responsável Técnica  
Engenheira Civil CREA: 9742D/RO



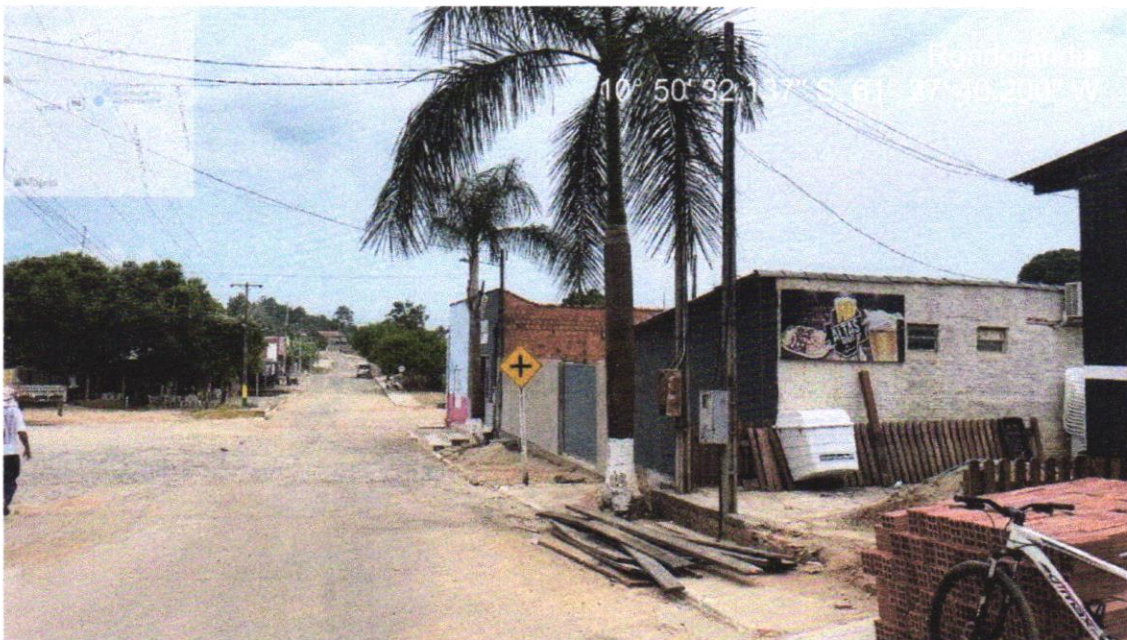

ESTADO DE MATO GROSSO  
PREFEITURA MUNICIPAL DE RONDOLÂNDIA  
COMISSÃO PERMANENTE DE LICITAÇÃO  
GESTÃO 2021/2024



IMAGEM 23 – RUA JOSÉ RAIMUNDO DA SILVA ENTRE (AV ANDRÉ MAGGI / AV JOANA ALVES)



IMAGEM 24 – RUA JOSÉ RAIMUNDO DA SILVA ENTRE (AV ANDRÉ MAGGI / AV JOANA ALVES)

*Janete Moreira Lopes*  
Responsável Técnica  
Engenheira Civil CREA: 9742D/R0





ESTADO DE MATO GROSSO  
PREFEITURA MUNICIPAL DE RONDOLÂNDIA  
COMISSÃO PERMANENTE DE LICITAÇÃO  
GESTÃO 2021/2024



IMAGEM 25 - RUA JOSÉ RAIMUNDO DA SILVA ENTRE ( AV JOANA ALVES/RUA RIO MADEIRA)



IMAGEM 26 - RUA RIO MADEIRA ENTRE (RUA JOSÉ RAIMUNDO DA SILVA / RUA PEDRO MOREIRA)

*Janele Moreira Lopes*  
Responsável Técnica  
Engenheira Civil CREA: 9742D/RO





ESTADO DE MATO GROSSO  
PREFEITURA MUNICIPAL DE RONDOLÂNDIA  
COMISSÃO PERMANENTE DE LICITAÇÃO  
GESTÃO 2021/2024



IMAGEM 27 - RUA RIO MADEIRA ENTRE (RUA JOSÉ RAIMUNDO DA SILVA / RUA PEDRO MOREIRA)



IMAGEM 28 - RUA RIO MADEIRA ENTRE (RUA JOSÉ RAIMUNDO DA SILVA / RUA PEDRO MOREIRA)

*Janete Moreira Lopes*  
Responsável Técnica  
Engenheira Civil CREA: 9742D/RO

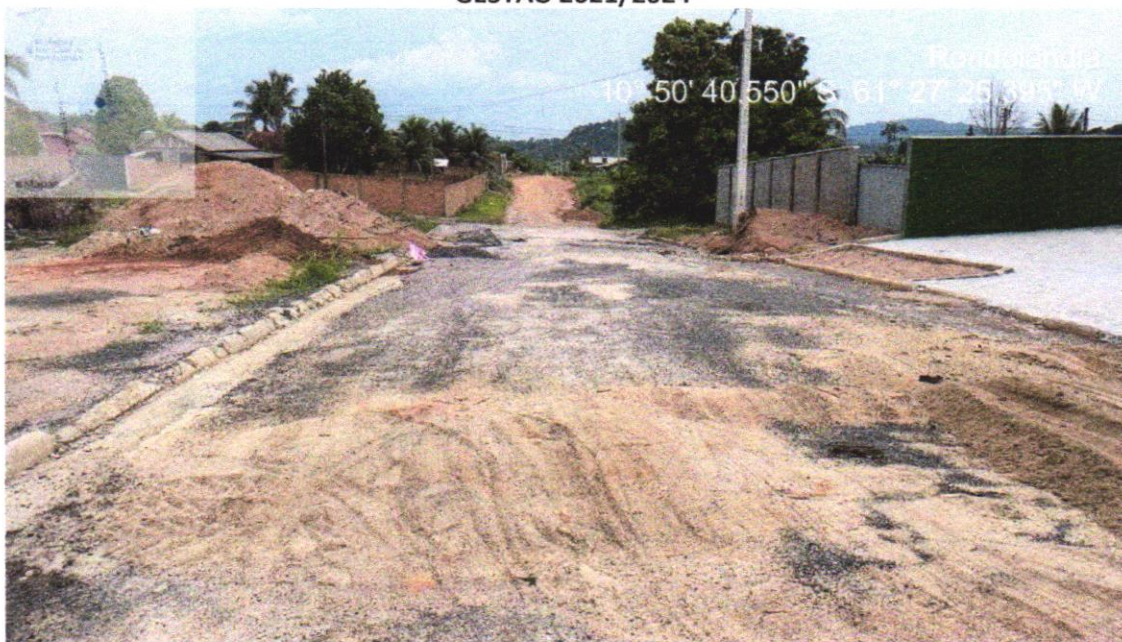



ESTADO DE MATO GROSSO  
PREFEITURA MUNICIPAL DE RONDOLÂNDIA  
COMISSÃO PERMANENTE DE LICITAÇÃO  
GESTÃO 2021/2024



IMAGEM 29 – RUA PEDRO MOREIRA ENTRE (AV JOANA ALVES DE OLIVEIRA / RUA RIO MADEIRA)



IMAGEM 30 RUA PEDRO MOREIRA ENTRE (AV JOANA ALVES DE OLIVEIRA / RUA RIO MADEIRA)

*Janete Moreira Lopes*  
Responsável Técnica  
Engenheira Civil CREA: 9742D/RO





ESTADO DE MATO GROSSO  
PREFEITURA MUNICIPAL DE RONDOLÂNDIA  
COMISSÃO PERMANENTE DE LICITAÇÃO  
GESTÃO 2021/2024



IMAGEM 31 – AV DOM BOSCO ENTRE (AV JOANA ALVES / AV ANDRÉ MAGGI) – LADO ESQUERDO



*Janete Moreira Lopes*  
Responsável Técnica  
Engenheira Civil CREA: 9742D/RO





ESTADO DE MATO GROSSO  
PREFEITURA MUNICIPAL DE RONDOLÂNDIA  
COMISSÃO PERMANENTE DE LICITAÇÃO  
GESTÃO 2021/2024



IMAGEM 32 – AV DOM BOSCO ENTRE (AV JOANA ALVES / AV ANDRÉ MAGGI) – LADO ESQUERDO



IMAGEM 33 - AV DOM BOSCO ENTRE (AV JOANA ALVES / AV ANDRÉ MAGGI) – LADO ESQUERDO



IMAGEM 34 – AV DOM BOSCO ENTRE AV ANDRE MAGGI / RUA ZORÓ

*Janete Moreira Lopes*  
Responsável Técnica  
Engenheira Civil CREA: 9742D/RO





ESTADO DE MATO GROSSO  
PREFEITURA MUNICIPAL DE RONDOLÂNDIA  
COMISSÃO PERMANENTE DE LICITAÇÃO  
GESTÃO 2021/2024



IMAGEM 35 - AV DOM BOSCO ENTRE AV ANDRE MAGGI / RUA ZORÓ



IMAGEM 36 - AV DOM BOSCO ENTRE AV ANDRE MAGGI / RUA ZORÓ

*Janete Moreira Lopes*  
Responsável Técnica  
Engenheira Civil CREA: 9742D/RO





ESTADO DE MATO GROSSO  
PREFEITURA MUNICIPAL DE RONDOLÂNDIA  
COMISSÃO PERMANENTE DE LICITAÇÃO  
GESTÃO 2021/2024



IMAGEM 37 - AV DOM BOSCO ENTRE AV ANDRE MAGGI / RUA ZORÓ



IMAGEM 38 - AV DOM BOSCO ENTRE AV ANDRE MAGGI / RUA ZORÓ

*Janete Moreira Lopes*  
Responsável Técnica  
Engenheira Civil CREA: 9742D/R0





ESTADO DE MATO GROSSO  
PREFEITURA MUNICIPAL DE RONDOLÂNDIA  
COMISSÃO PERMANENTE DE LICITAÇÃO  
GESTÃO 2021/2024



IMAGEM 39 – RUA SURUI ENTRE AV DOM BOSCO / RUA JAIME FREIRE

*Janete Moreira Lopes*  
Responsável Técnica  
Engenheira Civil CREA: 9742D/RO





ESTADO DE MATO GROSSO  
PREFEITURA MUNICIPAL DE RONDOLÂNDIA  
COMISSÃO PERMANENTE DE LICITAÇÃO  
GESTÃO 2021/2024



IMAGEM 40 - RUA SURUI ENTRE AV DOM BOSCO / RUA JAIME FREIRE



IMAGEM 41 - RUA SURUI ENTRE AV DOM BOSCO / RUA JAIME FREIRE

*Janete Moreira Lopes*  
Responsável Técnica  
Engenheira Civil CREA: 9742D/RO





ESTADO DE MATO GROSSO  
PREFEITURA MUNICIPAL DE RONDOLÂNDIA  
COMISSÃO PERMANENTE DE LICITAÇÃO  
GESTÃO 2021/2024



IMAGEM 42 - RUA SURUI ENTRE AV DOM BOSCO / RUA JAIME FREIRE



IMAGEM 43 - RUA SURUI ENTRE AV DOM BOSCO / RUA JAIME FREIRE

*Janete Moreira Lopes*  
Responsável Técnica  
Engenheira Civil CREA: 9742D/RO





ESTADO DE MATO GROSSO  
PREFEITURA MUNICIPAL DE RONDOLÂNDIA  
COMISSÃO PERMANENTE DE LICITAÇÃO  
GESTÃO 2021/2024



IMAGEM 44 - RUA SURUI ENTRE AV DOM BOSCO / RUA JAIME FREIRE



IMAGEM 45 - RUA SURUI ENTRE AV DOM BOSCO / RUA JAIME FREIRE

*Janete Moreira Lopes*  
Responsável Técnica  
Engenheira Civil CREA: 9742D/RO





ESTADO DE MATO GROSSO  
PREFEITURA MUNICIPAL DE RONDOLÂNDIA  
COMISSÃO PERMANENTE DE LICITAÇÃO  
GESTÃO 2021/2024



03) RUAS QUE SERÃO RECONSTRUIDAS



IMAGEM 46 - AV DOM BOSCO ENTRE AV ANDRE MAGGI / RUA ZORÓ



IMAGEM 47 - AV DOM BOSCO ENTRE AV ANDRE MAGGI / RUA ZORÓ

*Janete Moreira Lopes*  
Responsável Técnica  
Engenheira Civil CREA: 9742D/R0





ESTADO DE MATO GROSSO  
PREFEITURA MUNICIPAL DE RONDOLÂNDIA  
COMISSÃO PERMANENTE DE LICITAÇÃO  
GESTÃO 2021/2024



IMAGEM 48 - AV DOM BOSCO ENTRE AV ANDRE MAGGI / RUA ZORÓ



IMAGEM 49 - AV DOM BOSCO ENTRE AV ANDRE MAGGI / RUA ZORÓ

*Janete Moreira Lopes*  
Responsável Técnica  
Engenheira Civil CREA: 9742D/RO





ESTADO DE MATO GROSSO  
PREFEITURA MUNICIPAL DE RONDOLÂNDIA  
COMISSÃO PERMANENTE DE LICITAÇÃO  
GESTÃO 2021/2024



IMAGEM 50 - AV DOM BOSCO ENTRE AV ANDRE MAGGI / RUA ZORÓ

*Janete Moreira Lopes*  
Responsável Técnica  
Engenheira Civil CREA: 9742D/RO





ESTADO DE MATO GROSSO  
PREFEITURA MUNICIPAL DE RONDOLÂNDIA  
COMISSÃO PERMANENTE DE LICITAÇÃO  
GESTÃO 2021/2024



IMAGEM 51 – RUA JAIME FREIRE ENTRE RUA SURUI / AV ANDRÉ MAGGI



IMAGEM 52 - RUA JAIME FREIRE ENTRE RUA SURUI / AV ANDRÉ MAGGI

*Janete Moreira Lopes*  
Responsável Técnica  
Engenheira Civil CREA: 9742D/RO





ESTADO DE MATO GROSSO  
PREFEITURA MUNICIPAL DE RONDOLÂNDIA  
COMISSÃO PERMANENTE DE LICITAÇÃO  
GESTÃO 2021/2024



IMAGEM 53 - RUA JAIME FREIRE ENTRE RUA SURUI / AV ANDRÉ MAGGI



IMAGEM 54 - RUA JAIME FREIRE ENTRE RUA SURUI / AV ANDRÉ MAGGI

*Janete Moreira Lopes*  
Responsável Técnica  
Engenheira Civil CREA: 9742D/RO

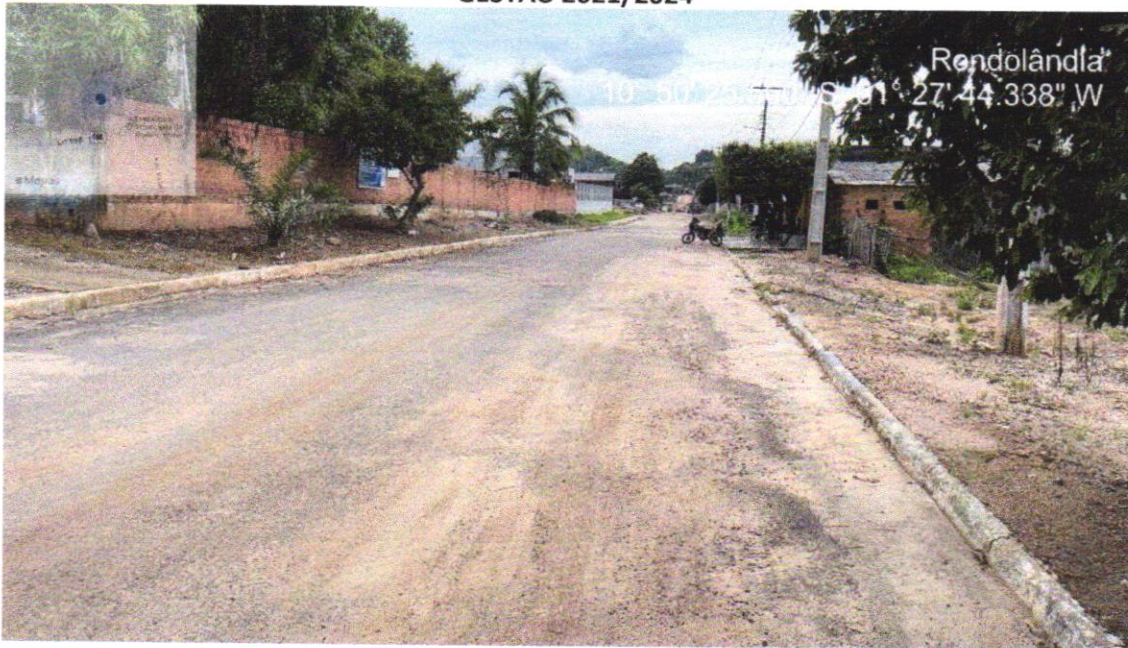



ESTADO DE MATO GROSSO  
PREFEITURA MUNICIPAL DE RONDOLÂNDIA  
COMISSÃO PERMANENTE DE LICITAÇÃO  
GESTÃO 2021/2024



IMAGEM 55 - RUA JAIME FREIRE ENTRE RUA SURUI / AV ANDRÉ MAGGI



IMAGEM 56 - RUA JAIME FREIRE ENTRE RUA SURUI / AV ANDRÉ MAGGI

*Janete Moreira Lopes*  
Responsável Técnica  
Engenheira Civil CREA: 9742D/RO





ESTADO DE MATO GROSSO  
PREFEITURA MUNICIPAL DE RONDOLÂNDIA  
COMISSÃO PERMANENTE DE LICITAÇÃO  
GESTÃO 2021/2024



IMAGEM 57 – AV ANDRÉ MAGGI ENTRE AV DOM BOSCO / RUA JOSÉ RAIMUNDO DA SILVA



IMAGEM 58 - AV ANDRÉ MAGGI ENTRE AV DOM BOSCO / RUA JOSÉ RAIMUNDO DA SILVA

*Janete Moreira Lopes*  
Responsável Técnica  
Engenheira Civil CREA: 9742D/RO





ESTADO DE MATO GROSSO  
PREFEITURA MUNICIPAL DE RONDOLÂNDIA  
COMISSÃO PERMANENTE DE LICITAÇÃO  
GESTÃO 2021/2024



IMAGEM 59 - AV ANDRÉ MAGGI ENTRE AV DOM BOSCO / RUA JOSÉ RAIMUNDO DA SILVA



IMAGEM 60 - AV ANDRÉ MAGGI ENTRE AV DOM BOSCO / RUA JOSÉ RAIMUNDO DA SILVA

*Janete Moreira Lopes*  
Responsável Técnica  
Engenheira Civil CREA: 9742D/RO