

01 PLANTA DE LOCAÇÃO  
E = 1 : 200

## MEIO-FIO DE CONCRETO

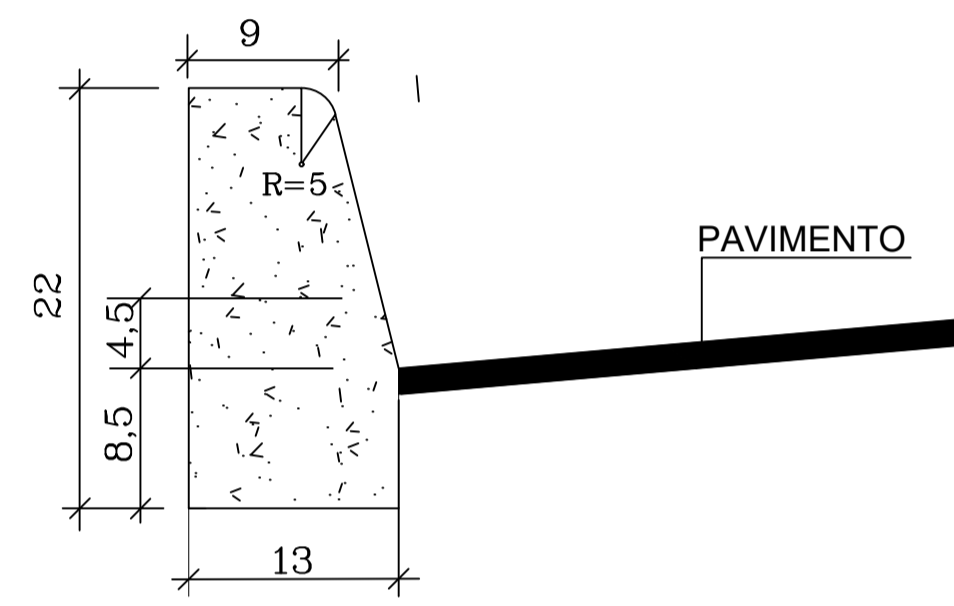

DETALHE DO MEIO FIO

CONSUMO MÉDIO	
AREIA MÉDIA	0.015m³/m
CONCRETO USINADO	0.063m³/m
ARGAMASSA	0.003m³/m

- NOTAS:
- 1-Dimensões em Cm
  - 2-Em geral os meio fios serão moldados "in loco" por extrusão (formas deslizantes)
  - 3-As quantidades de formas indicadas aplicam-se ao caso de meios-fios moldados "in loco" por processo convencional

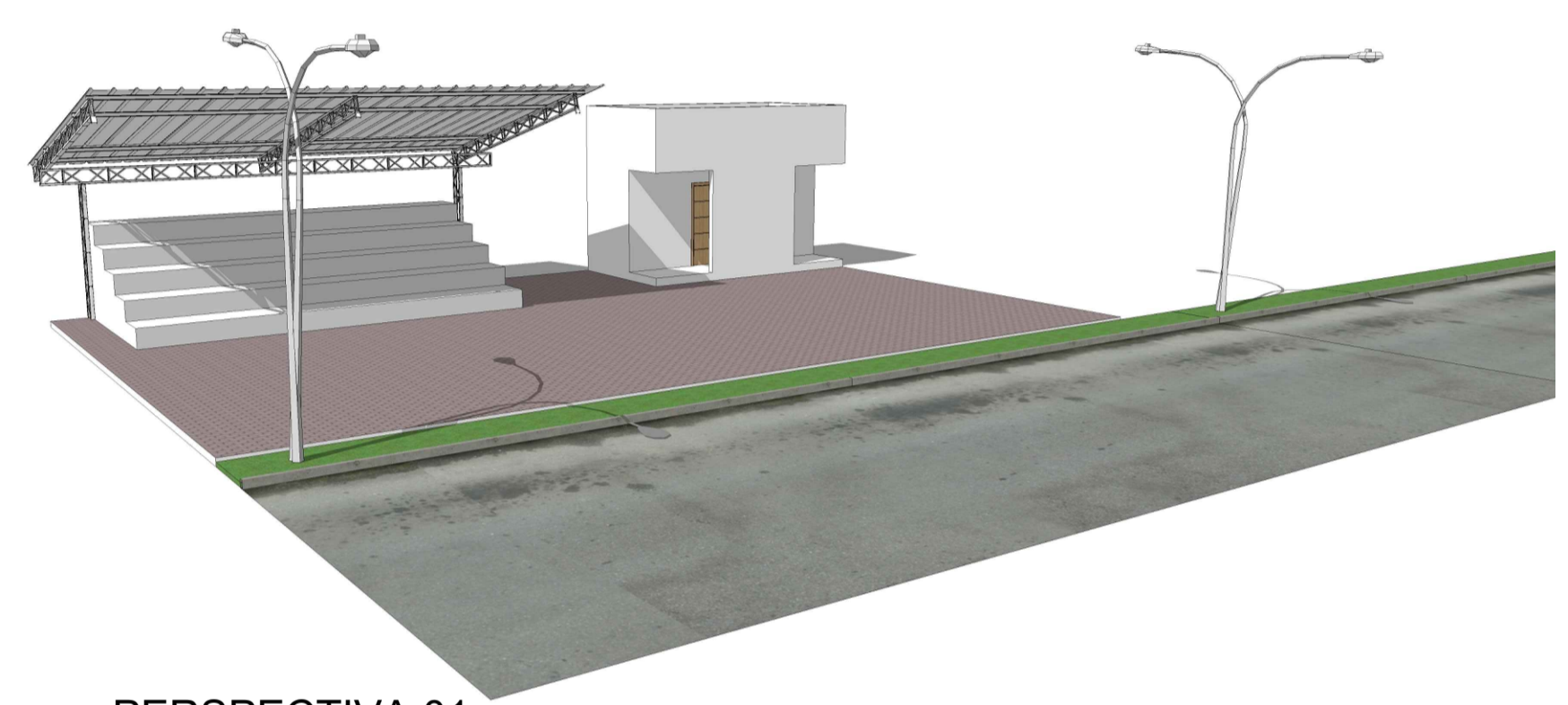

02 PERSPECTIVA 01  
Sem Escala

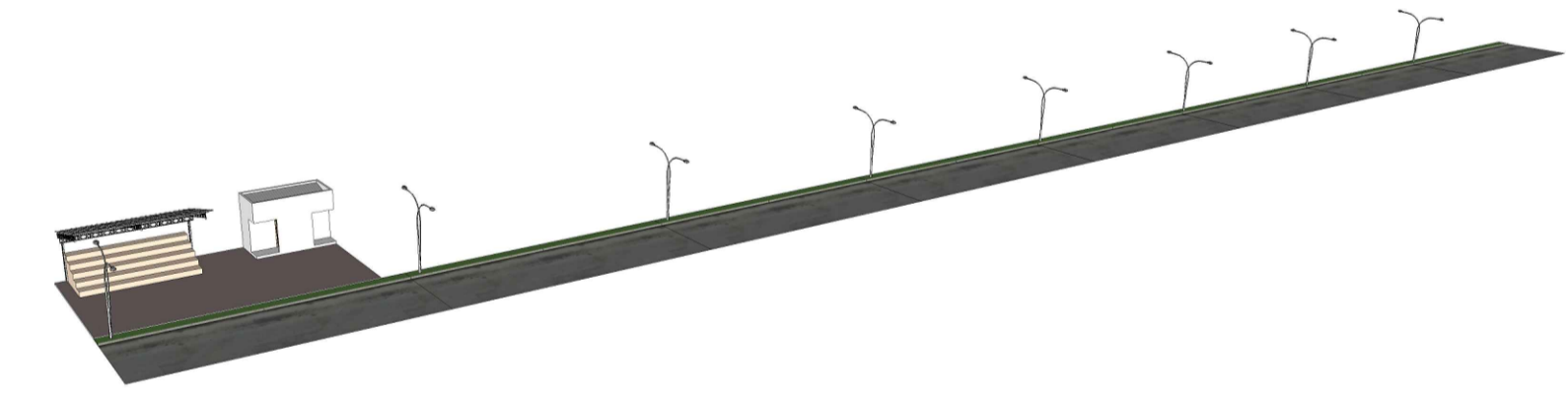

03 PERSPECTIVA 02  
Sem Escala

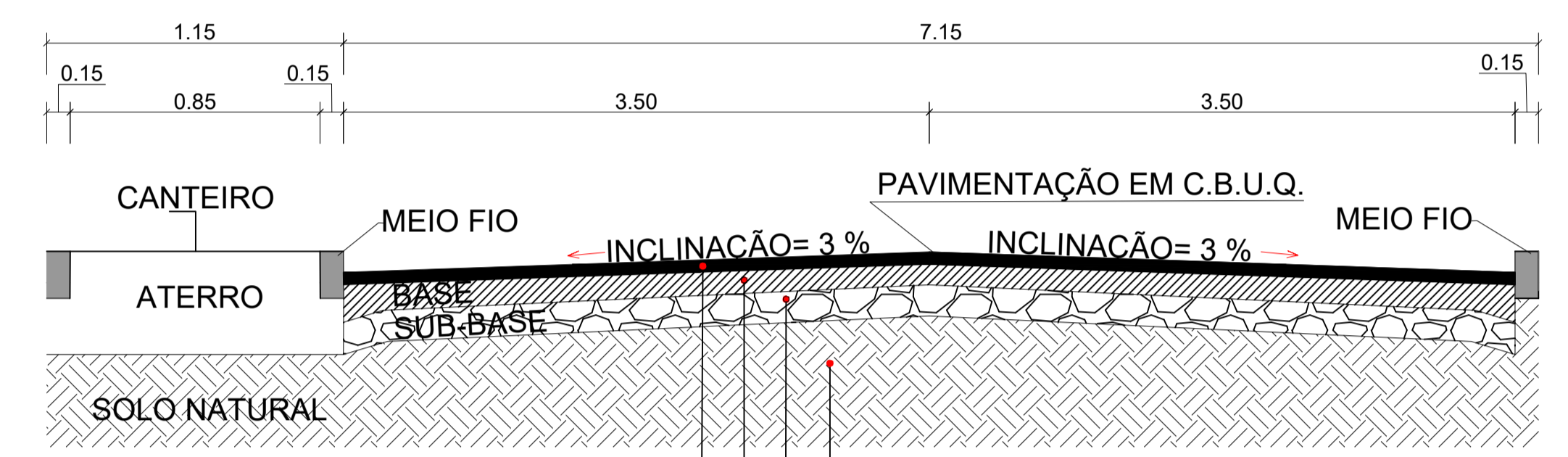

- LEGENDA
- 1 PISTA DE ROLAMENTO EM C.B.U.Q. - ESP. 6 cm
  - 2 BASE - ESP. 20cm
  - 3 SUB BASE- ESP. 20cm
  - 4 SUBLEITO

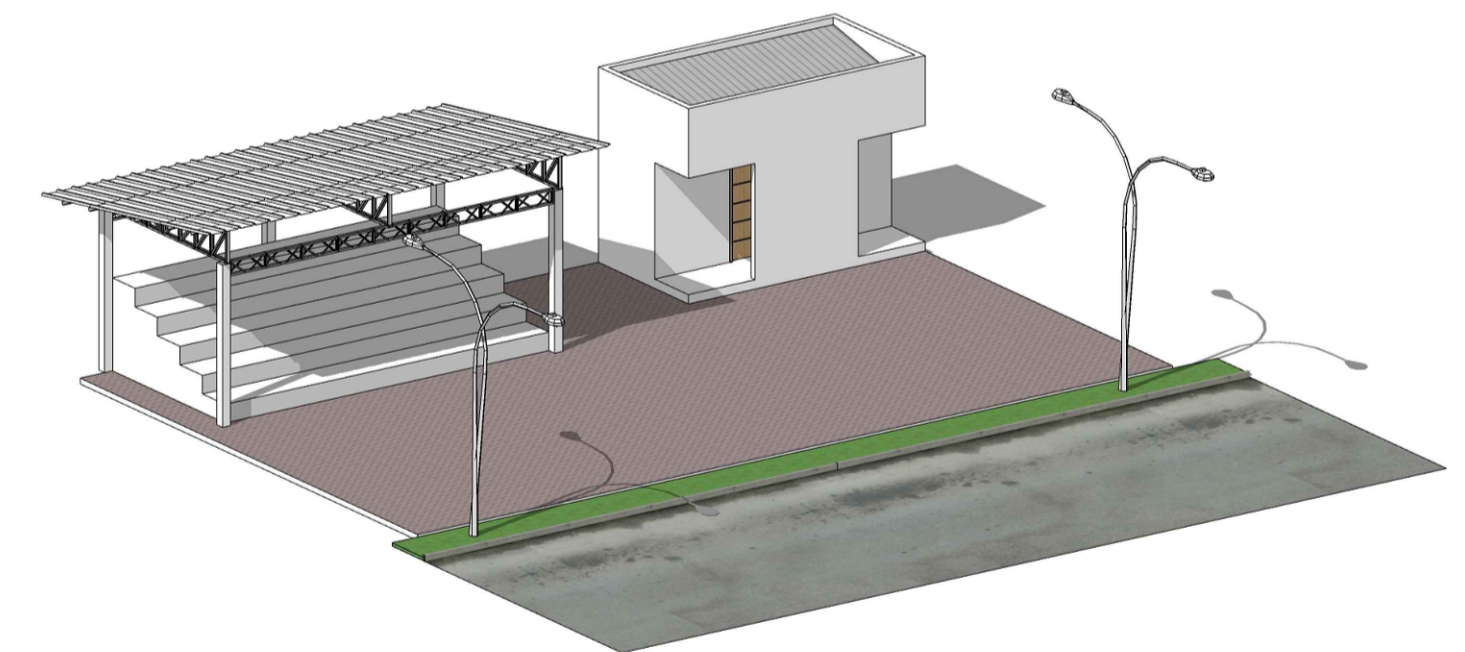

11 ISOMÉTRICO 01  
Sem Escala

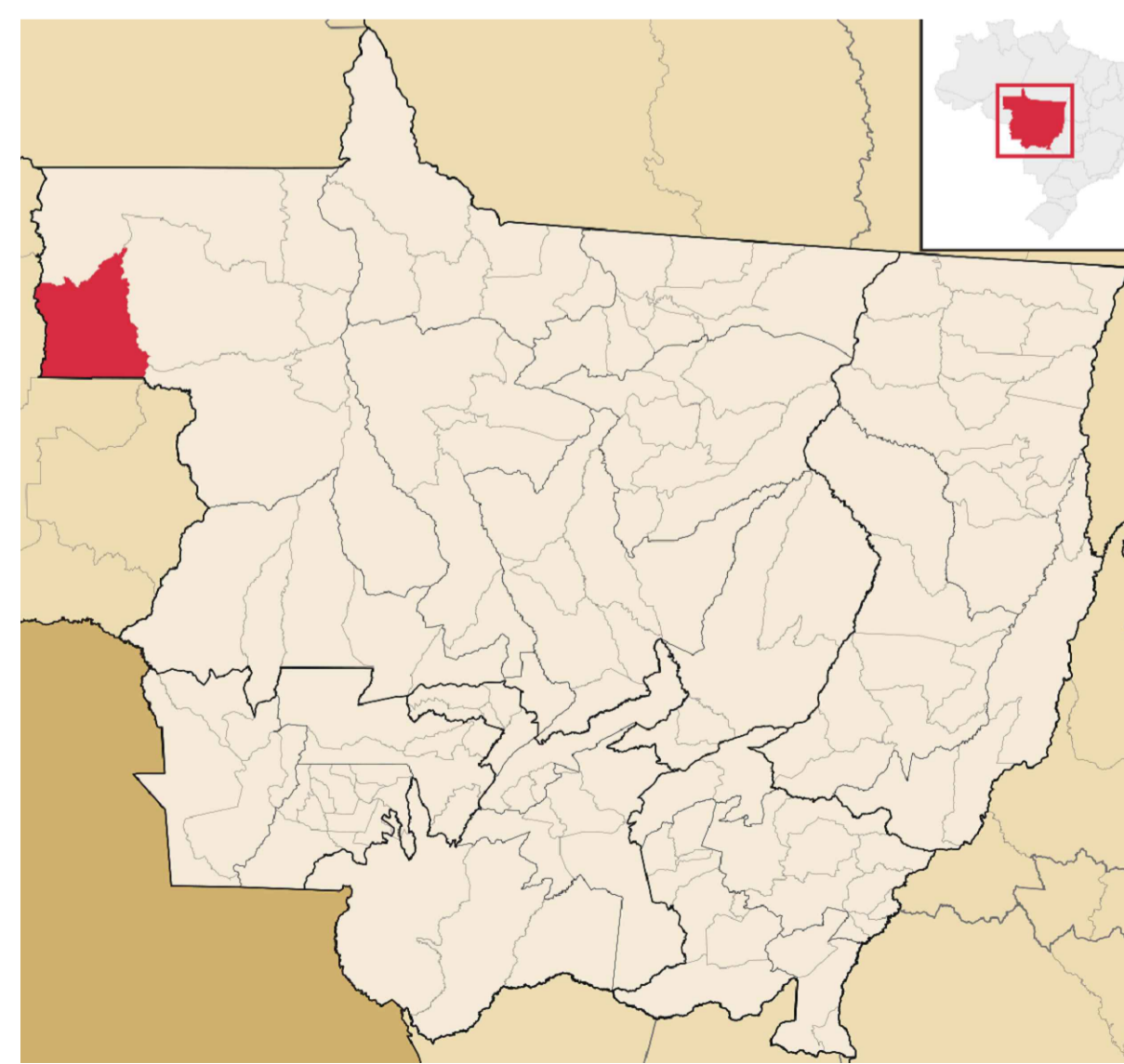

R00	JAN/2024	EMIÇÃO INICIAL	
REVISÃO	DATA		DESCRIÇÃO

**PROJETO DE ARQUITETURA**

OBRA: CONSTRUÇÃO DE UM ESPAÇO MOTOCICLISTICO

PROPRIETÁRIO: PREFEITURA MUNICIPAL DE RONDOLÂNDIA  
CPF/ CNPJ: 04.221.486/0001-49

ENDEREÇO: LINHA 07, RONDOLÂNDIA - MT

AUTOR DO PROJETO: JANETE MOREIRA LOPES  
CREA/ CAU: ENGENHEIRA CIVIL  
CREA: 9742 D/RO

RESP. P/ EXECUÇÃO: [Signature]  
CREA/ CAU: Engenheira Civil CREA: 9742D/RO

ESCALA:	ASSUNTO:	FOLHA Nº:
INDICADAS	PLANTA DE SITUAÇÃO, PLANTA DE LOCAÇÃO PERSPECTIVAS E ISOMETRICO	ARQ 01/02

NOME DO ARQUIVO DIGITAL: