

1 PLANTA BAIXA
E = 1 : 50

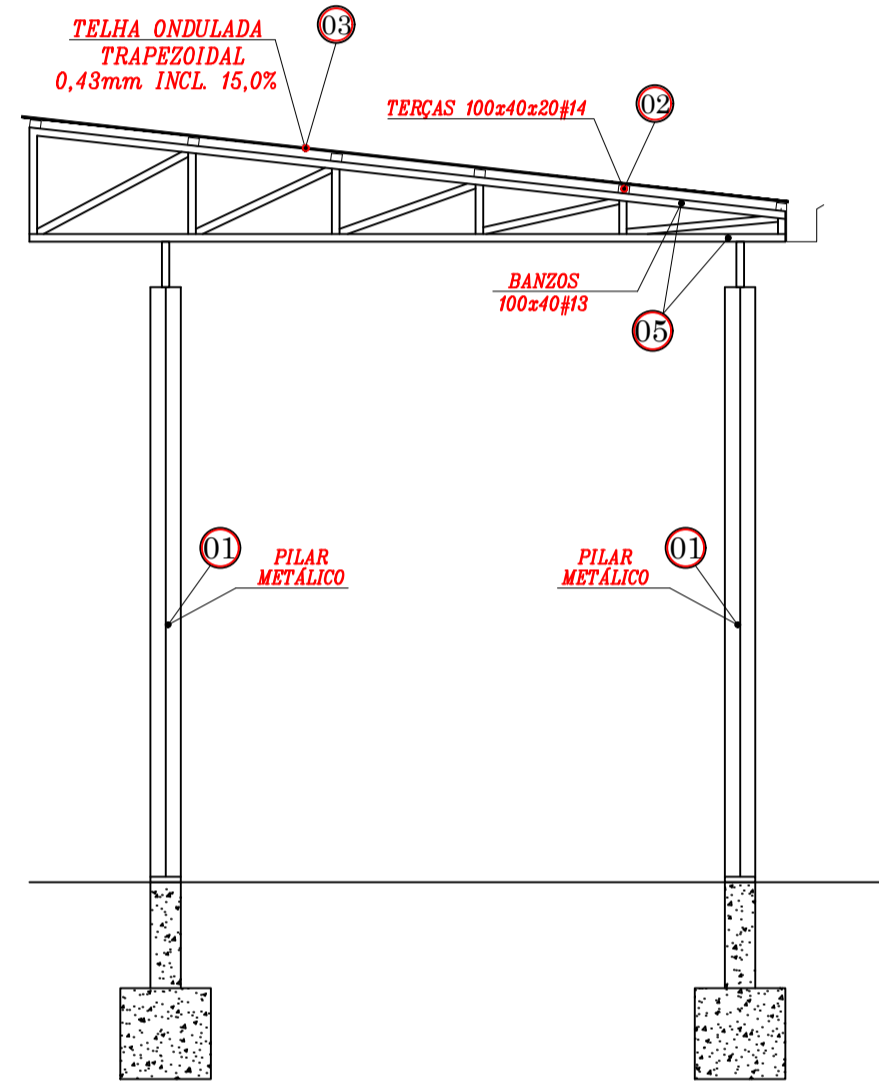

1 CORTE AA
E = 1 : 50

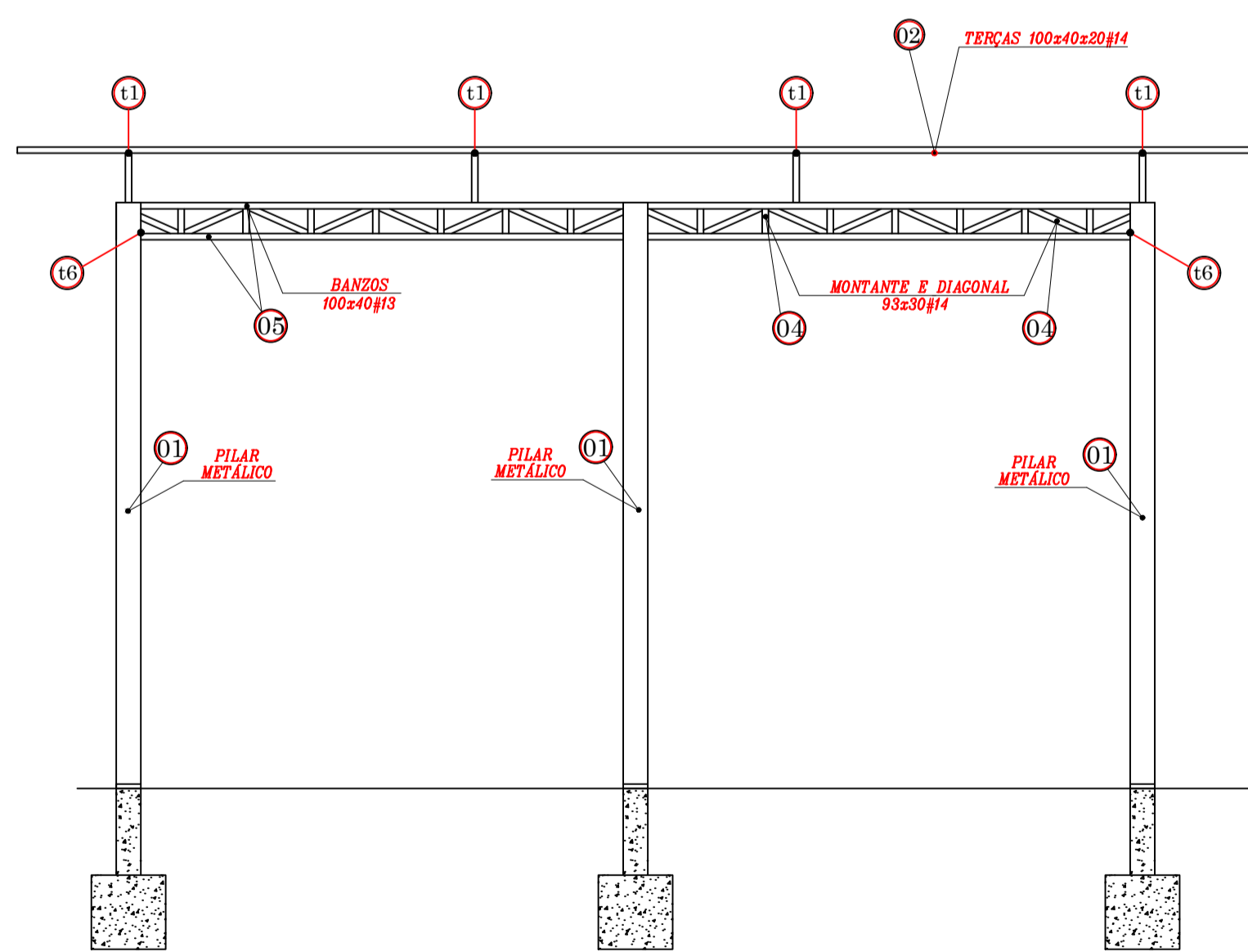

1 CORTE BB
E = 1 : 50

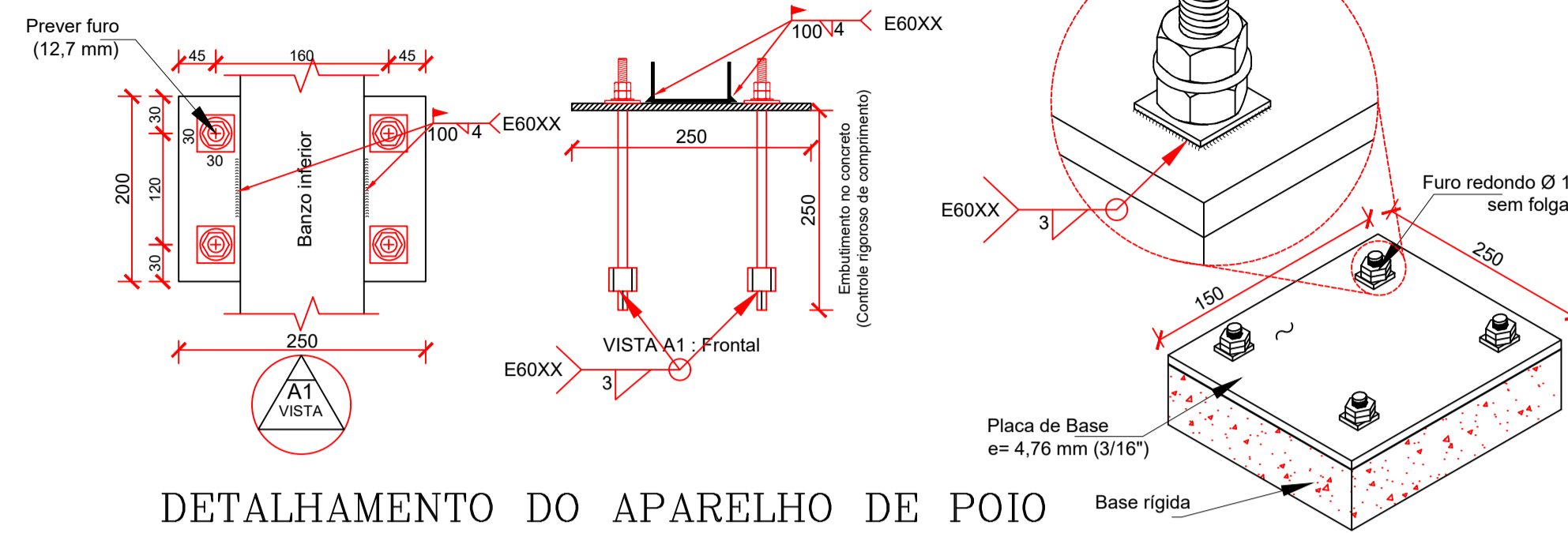

DETALHAMENTO DO APARELHO DE POIO
ESCALA: SEM ESCALA

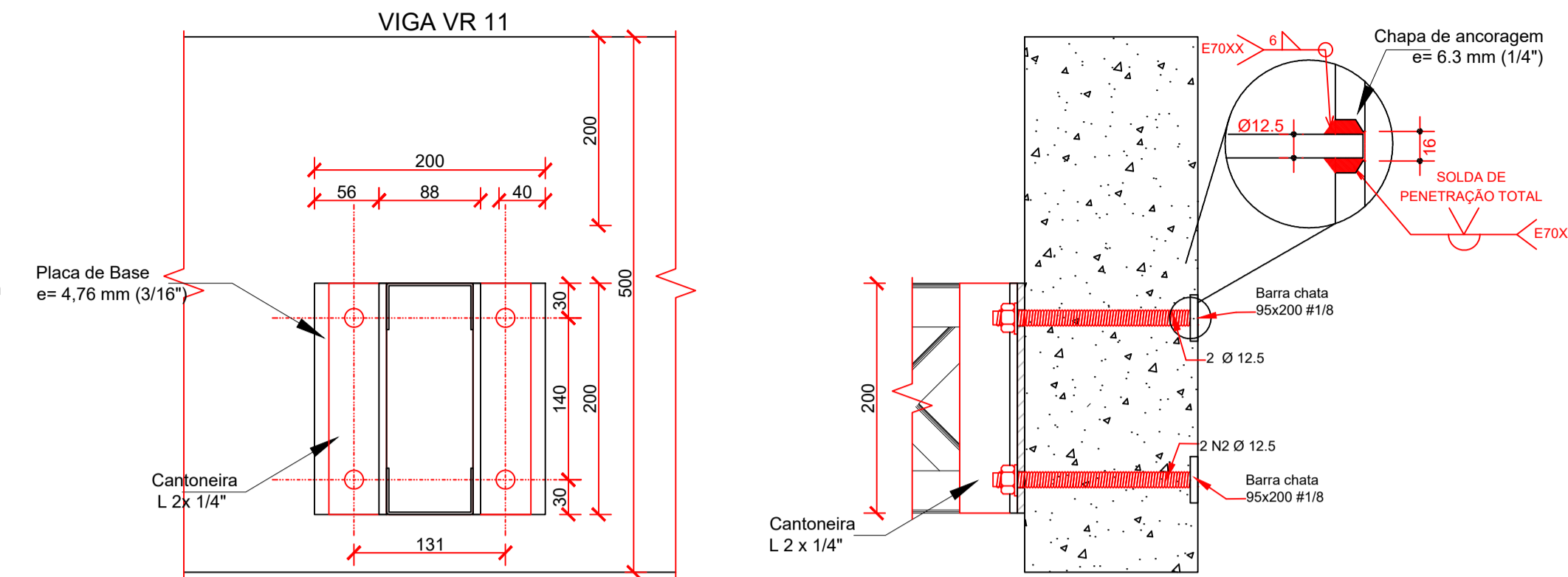

DETALHAMENTO DO APARELHO DE POIO
ESCALA: SEM ESCALA

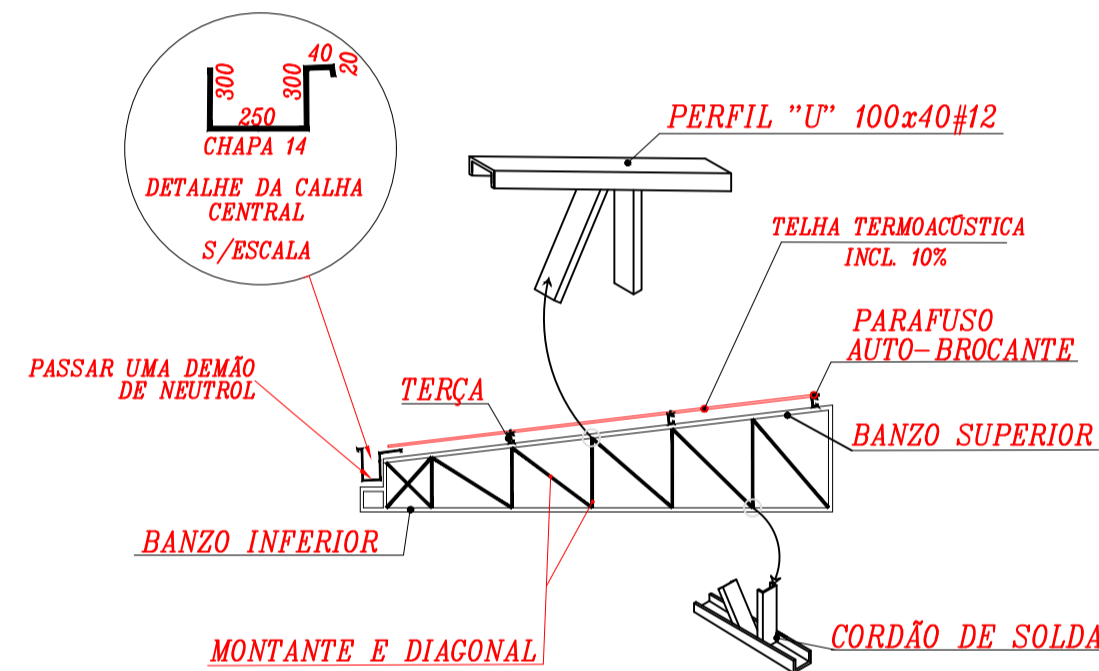

DETALHE DA TESOURA

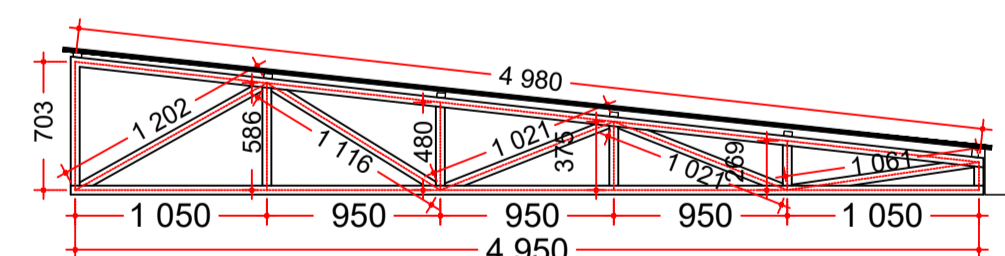
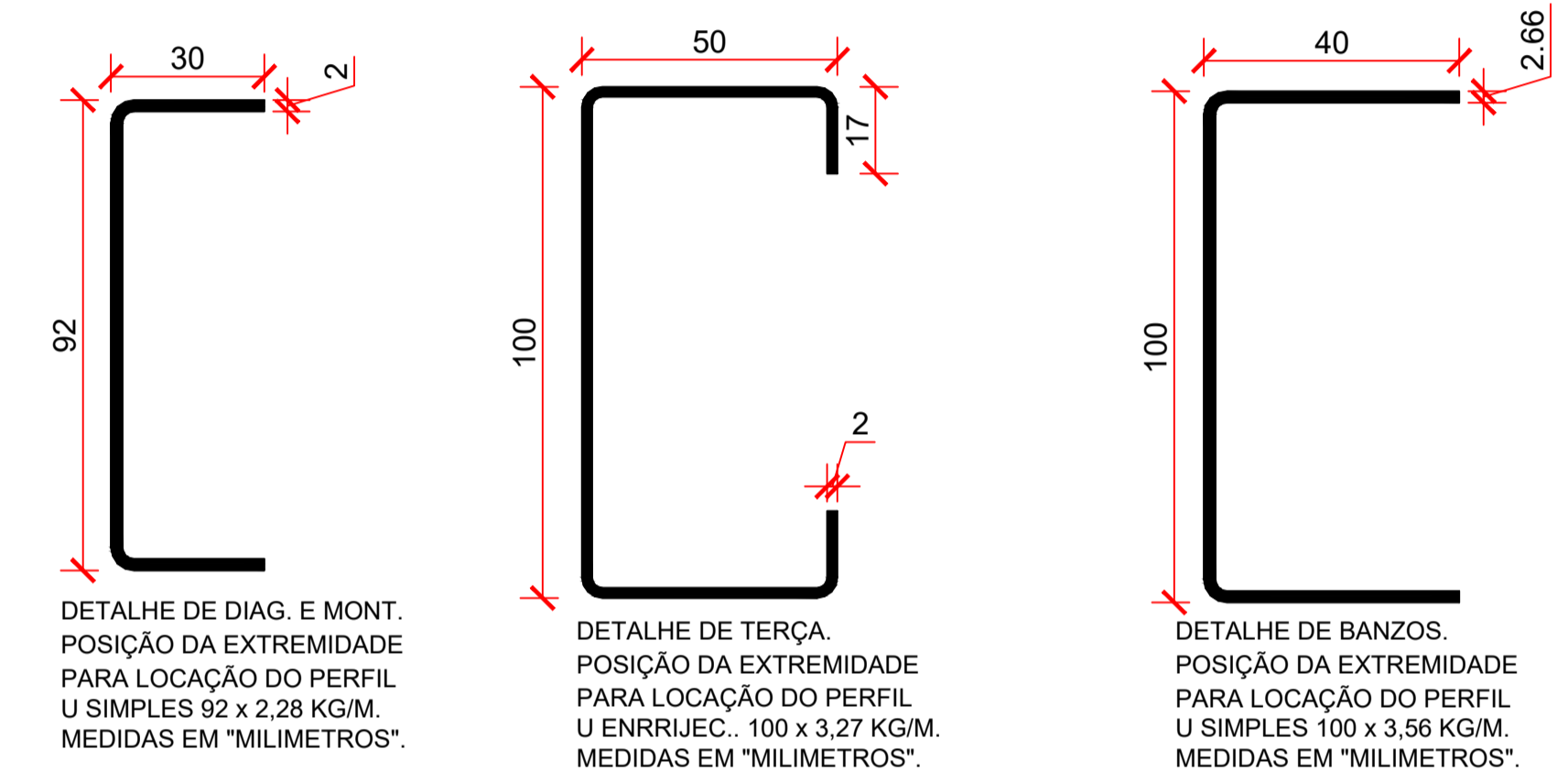
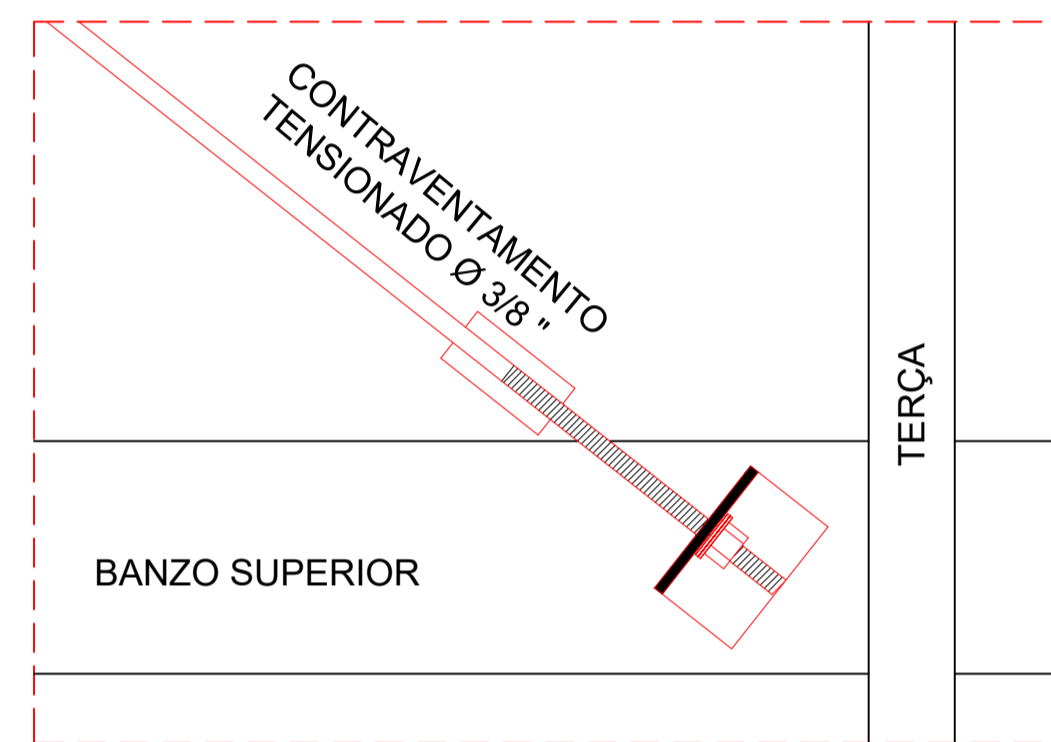

DETALHE DA TESOURA t1 a t3
ESCALA: SEM ESCALA

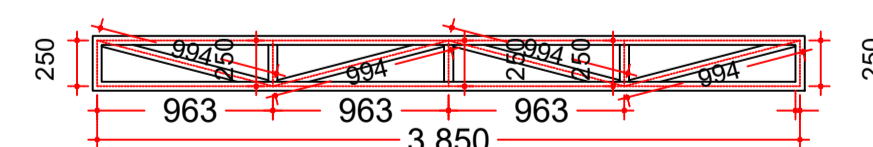

DETALHE DA TESOURA t6
ESCALA: SEM ESCALA

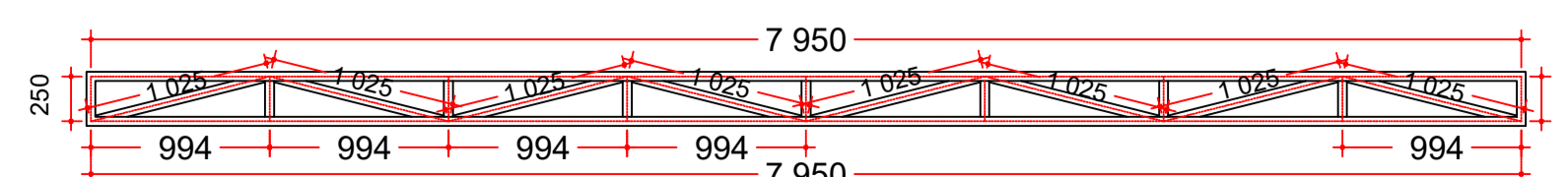

DETALHE DA TESOURA t5
ESCALA: SEM ESCALA

ESPECIFICAÇÕES E REFERÊNCIAS

- MATERIAL, AÇO ESTRUTURAL ASTM A-36 OU CF 24 (NBR 6649), EXCETO: BARRAS DE CONTRAVENTAMENTO QUE PODEM SER EM AÇO SAE 1020;
- LIGAÇÕES SOLDADAS COM ELETRODO E-60XX;
- ANTES DA UTILIZAÇÃO DA ESTRUTURA DEVE SER REALIZADA A PINTURA COM TINTA ANTICORROSIVA. PARA TANTO, DEVE-SE REMOVER QUALQUER TIPO DE SUJIDADE BEM COMO AS REBARBAS DE SOLDAS ATRAVÉS DE ESCOVAÇÃO;
- PARA A EXECUÇÃO DESTA PROPOSTA DEVEM SER SEGUIDAS AS INFORMAÇÕES E ORIENTAÇÕES CONTIDAS NA NORMA VIGENTE ABAIXO:
 - NBR 8800 - "PROJETO DE ESTRUTURAS DE AÇO E DE ESTRUTURAS MISTAS DE AÇO E CONCRETO"
 - NBR 14762 - "DIMENSIONAMENTO DE ESTRUTURAS DE AÇO CONSTITUÍDAS POR PERFIS FORMADOS A FRIO"
- CLASSE DE AGRESSIVIDADE AMBIENTAL (CAA) - (D01S III)
- O COMPORTAMENTO DA SOLDA E DO AÇO ESTRUTURAL EMPREGADO DEVE ATENDER AS ESPECIFICAÇÕES LISTADAS ABAIXO:
 - RESISTÊNCIA MÍNIMA DE ESCOAMENTO (250 MPa; 240 MPa) A-36; CF 24;
 - RESISTÊNCIA MÍNIMA DE RUPTURA (400 MPa; 370 MPa) A-36; CF 24;
 - RESISTÊNCIA MÍNIMA DE ESCOAMENTO (210 MPa) SAE 1020;
 - RESISTÊNCIA MÍNIMA DE RUPTURA (380 MPa) SAE 1020;
 - RESISTÊNCIA MÍNIMA DO ELETRODO (415 MPa) E60XX;

NOTAS E CONVENÇÕES

- COTAS ENTRE EIXOS EM MILÍMETROS, EXCETO EM LOCAIS INDICADOS; NÍVEIS EM CENTÍMETROS, TENDO COMO BASE E REFERÊNCIA O NÍVEL ACABADO DA ARQUITETURA;
- COTAS DO DETALHAMENTO DAS SOLDAS EM MILÍMETROS;
- TODAS AS MEDIDAS DEVERÃO SER CONFIRMADAS NA OBRA, SENDO RESPONSABILIDADE DO FABRICANTE A VERIFICAÇÃO DAS DIMENSÕES DO PROJETO ANTES DA FABRICAÇÃO DA ESTRUTURA METÁLICA;
- A LISTA DE MATERIAIS É APENAS INDICATIVA, SENDO RESPONSABILIDADE DO FORNECEDOR A VERIFICAÇÃO DA MESMA PARA ELABORAR SUA PROPOSTA;
- NÃO TOMAR MEDIDAS ATRAVÉS DE "ESCALIMETRO";
- INSTALAR OS CHUMBADORES E PLACAS DE BASE NOS PILARES E/OU VIGAS CONFORME INDICADO EM PROJETO ANTERIORMENTE A FASE DE CONCRETAGEM DOS MESMOS;
- PARA O IÇAMENTO, CABE AO EXECUTOR A INSTALAÇÃO DAS PEÇAS METÁLICAS DE FORMA A GARANTIR A ESTABILIDADE E SEGURANÇA DA ESTRUTURA;
- EM HIPÓTESE ALGUMA SERÁ ADMITIDO A UTILIZAÇÃO DE PERFIS DISTINTOS DOS ESPECIFICADOS NESTE PROJETO. TAL EXIGÊNCIA SE APLICA IGUALMENTE PARA O TIPO DE AÇO ESTRUTURAL;
- QUALQUER ALTERAÇÃO NO PROJETO ESTRUTURAL OU PROCEDIMENTO CONSTRUTIVO DEVE SER AUTORIZADO POR ESCRITO PELO ENGENHEIRO PROJETISTA;

REVISÃO	DATA	EMISSÃO INICIAL	DESCRIÇÃO
R00	JAN/2024	EMISSÃO INICIAL	

PROJETO ESTRUTURAL

OBRA: CONSTRUÇÃO DE UM ESPAÇO MOTOCICLISTICO

PROPRIETÁRIO: PREFEITURA MUNICIPAL DE RONDOLÂNDIA
CPF/ CNPJ: 04.221.486/0001-49

ENDEREÇO: LINHA 07, RONDOLÂNDIA - MT

AUTOR DO PROJETO: JANETE MOREIRA LOPES
ENGENHEIRA CIVIL
CREA/ CAU: 9742 D/RO

RESP. P/ EXECUÇÃO: JANETE MOREIRA LOPES
CREA/ CAU: 9742 D/RO

ESCALA: INDICADAS

ASSUNTO: PLANTA BAIXA, CORTES ESTRUTURAIS
DETALHAMENTOS

FOLHA Nº: EST 05/05

NOME DO ARQUIVO DIGITAL: