

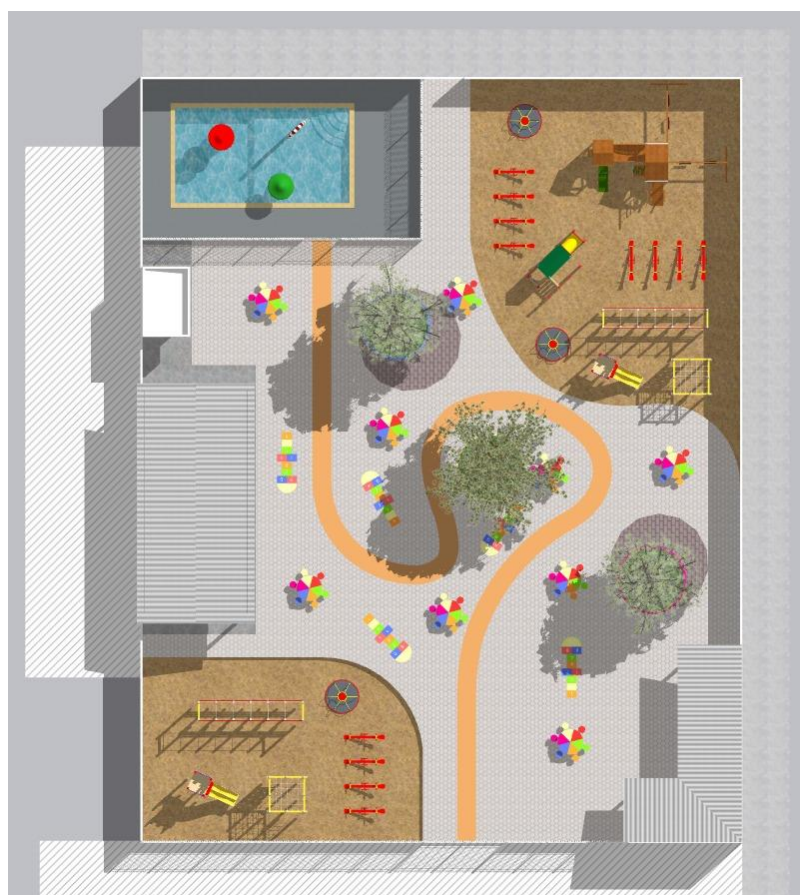

OBJETO: CONSTRUÇÃO DE MURO E ÁREA DE LAZER NA
CRECHE MUNICIPAL

ENDEREÇO: AV JOANA ALVES DE OLIVEIRA ESQ RUA
PADRE EZEQUIEL RAMIN 10°50'39.98"S - 61°27'34.08"O



RELATÓRIO FOTOGRÁFICO



RELATÓRIO FOTOGRÁFICO



GOVERNO DO ESTADO DE MATO GROSSO
Prefeitura de Rondolândia



GOVERNO DO ESTADO DE MATO GROSSO
Prefeitura de Rondolândia



GOVERNO DO ESTADO DE MATO GROSSO
Prefeitura de Rondolândia



GOVERNO DO ESTADO DE MATO GROSSO
Prefeitura de Rondolândia



GOVERNO DO ESTADO DE MATO GROSSO
Prefeitura de Rondolândia



GOVERNO DO ESTADO DE MATO GROSSO
Prefeitura de Rondolândia



Rondolândia, 23 de setembro de 2024.

JANETE MOREIRA LOPES
ENGENHEIRA CIVIL
CREA: 9742 D/RO