

1 PLANTA BAIXA EXISTENTE 1:50

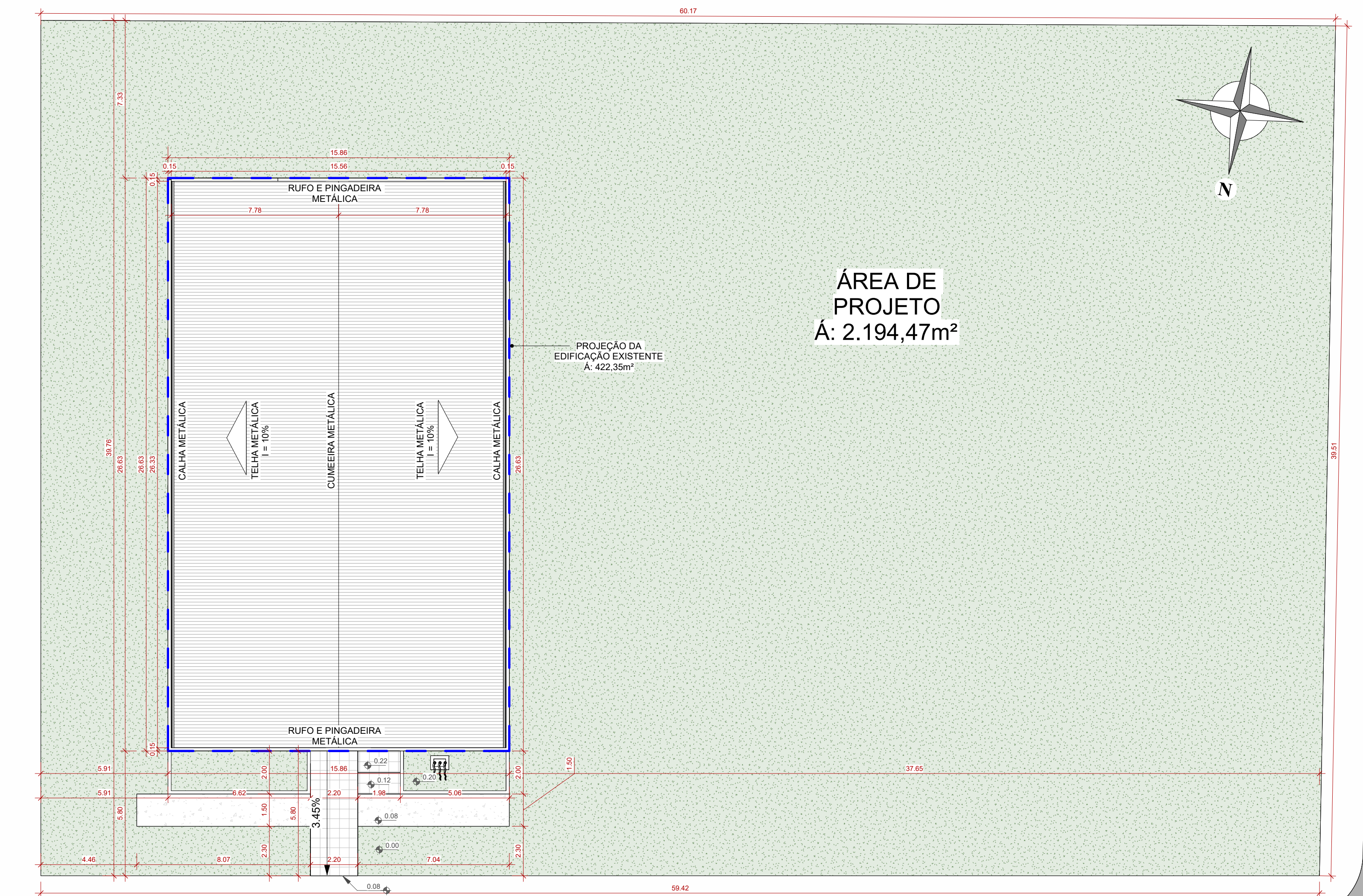

2 IMPLANTAÇÃO EXISTENTE 1:150

3 SITUAÇÃO 1:100

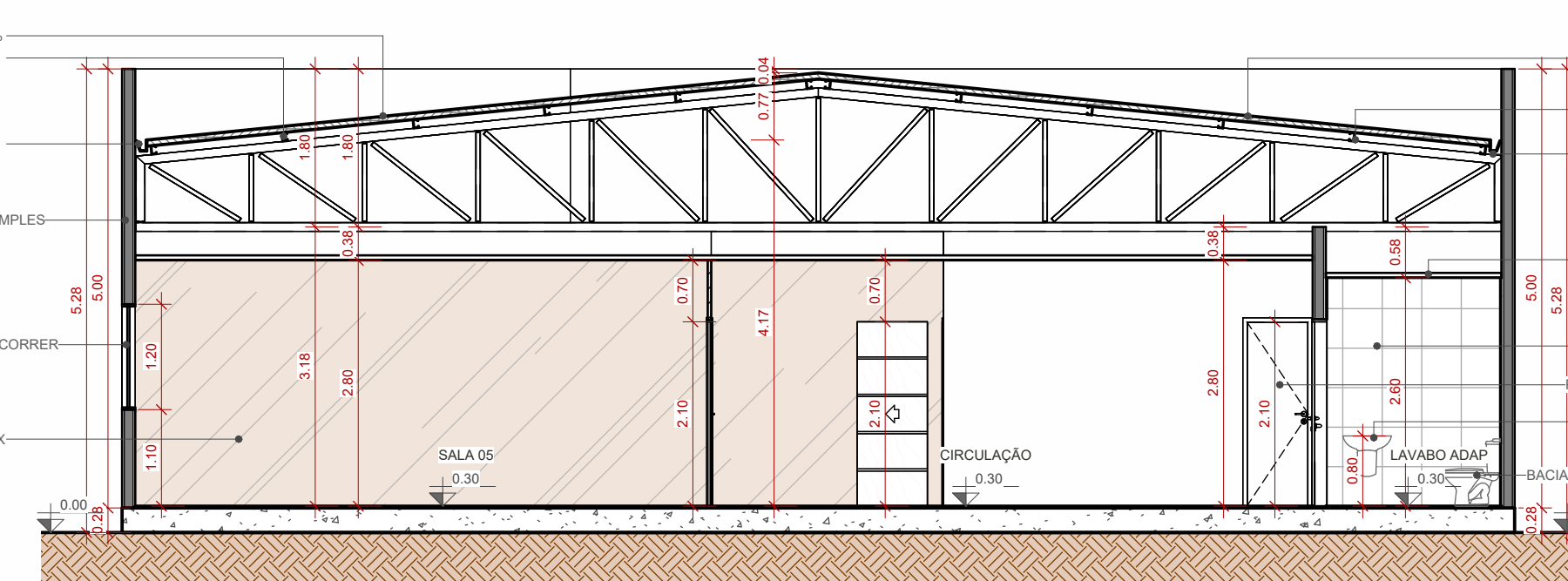

6 CORTE CC 1:75

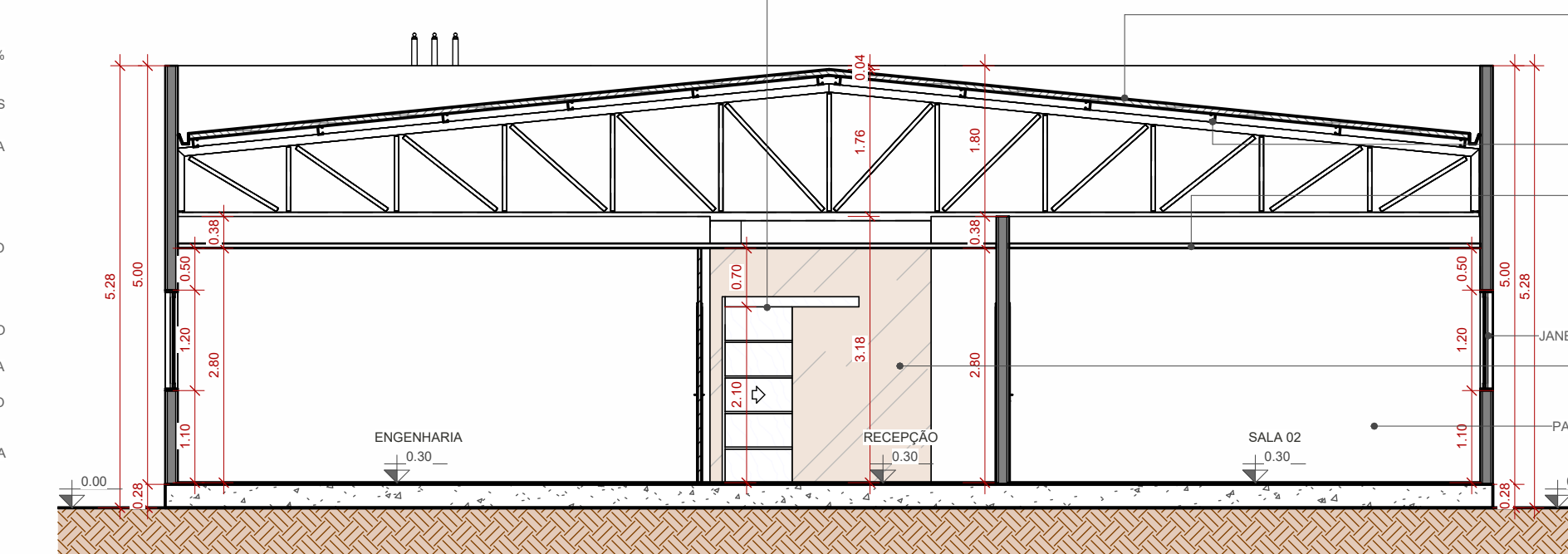

7 CORTE DD 1:75

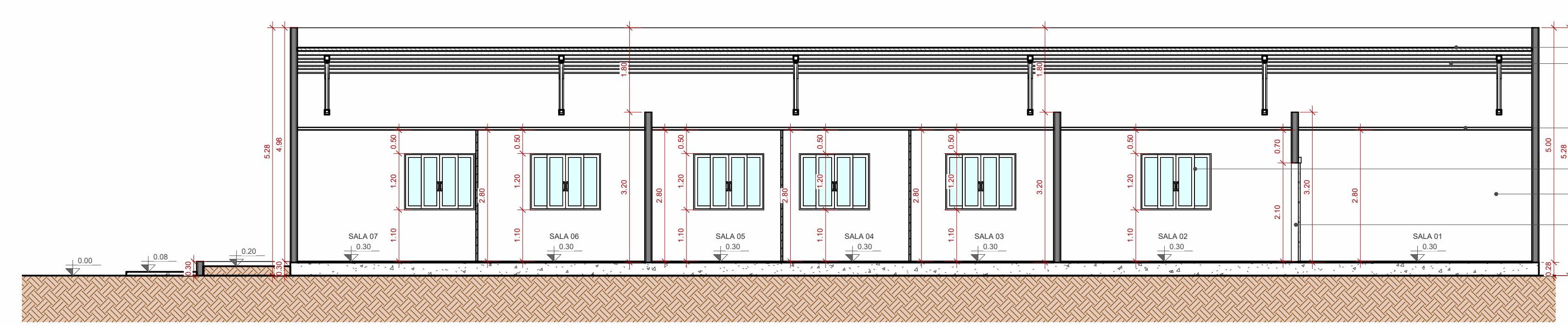

5 CORTE BB 1:75

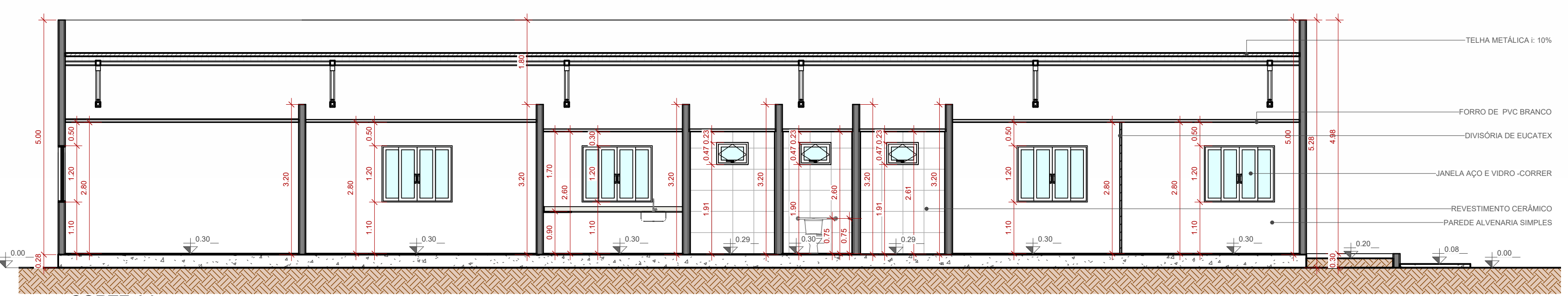

4 CORTE AA 1:75

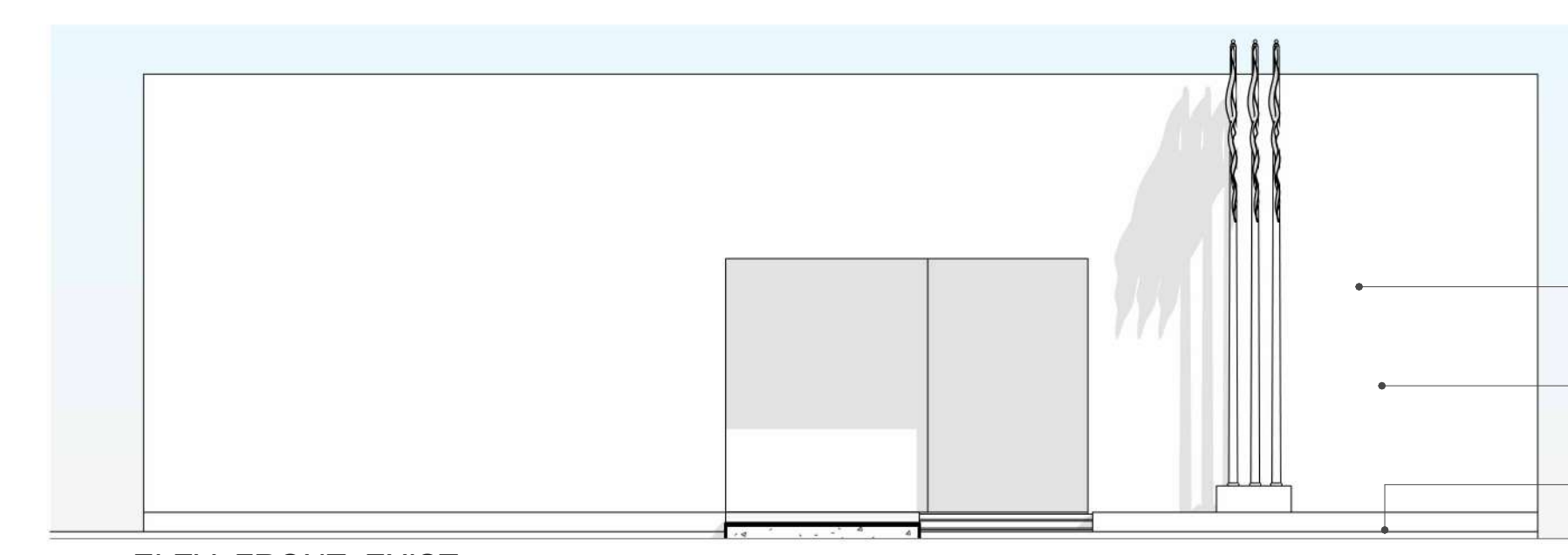

10 ELEV. FRONT. EXIST. 1:75

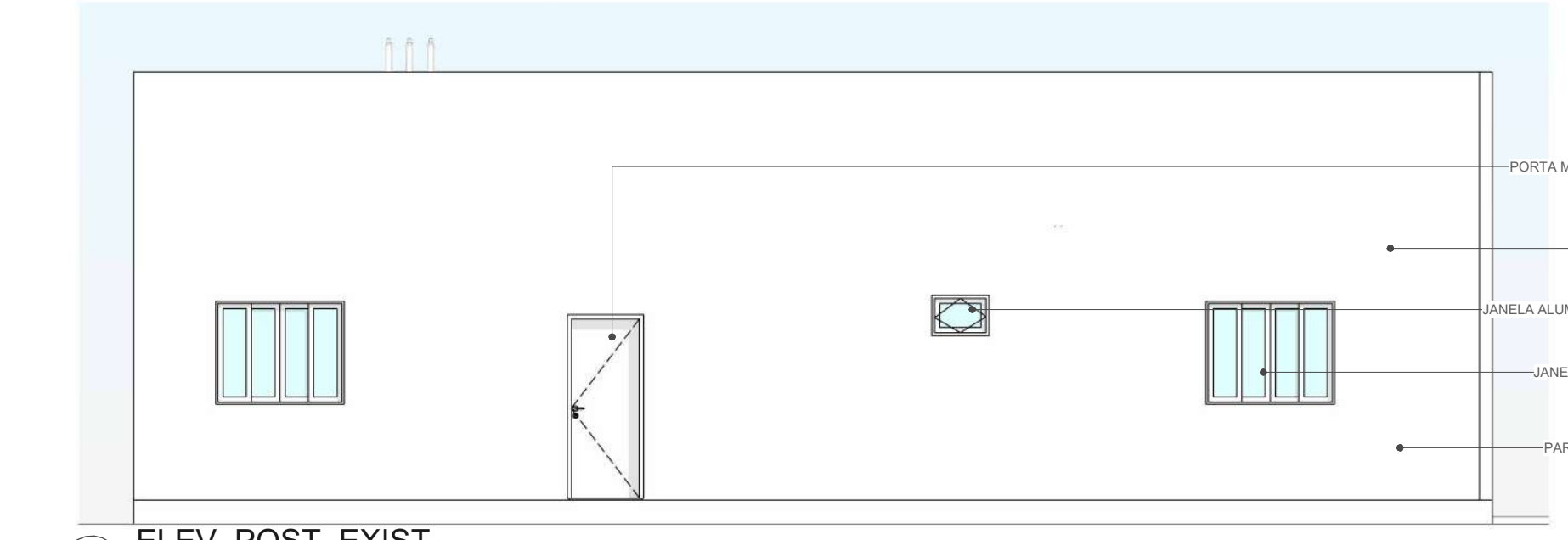

11 ELEV. POST. EXIST. 1:75

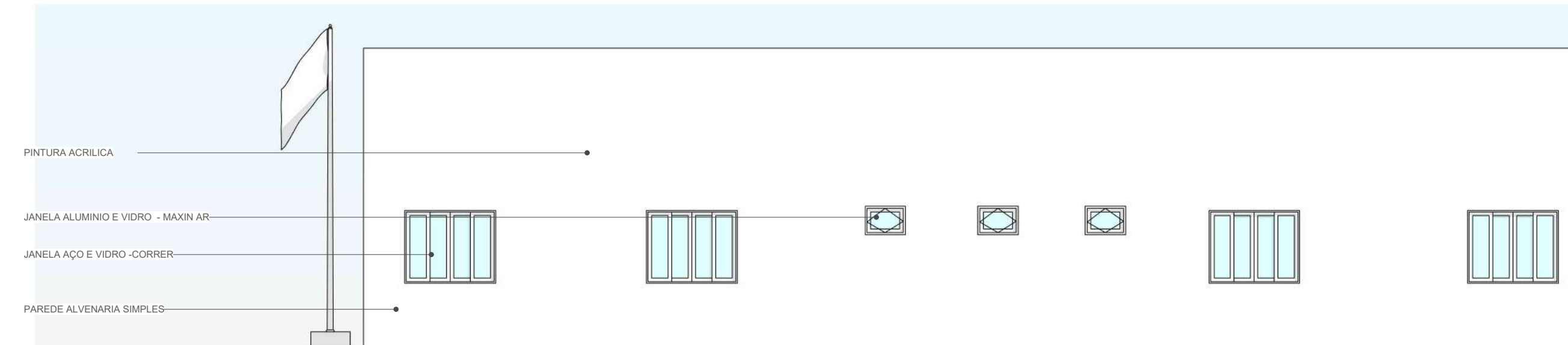

8 ELEV. DIR. EXIST. 1:75

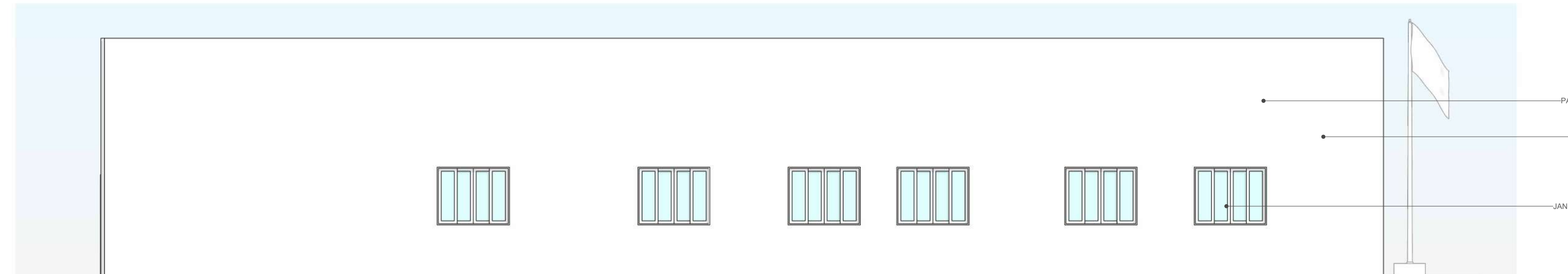

9 ELEV. ESQ. EXIST. 1:75

QUADRO DE AMBIENTES E MATERIAIS - EXISTENTES

NOME	ÁREA	PERÍMETRO	PISO	PAREDE	TETO	PÉ DIREITO
ATENDEMENTO	27,98 m²	24,61	CERÂMICO	PINTURA ACRILICA	FORRO PVC	2,80
COZINHA	18,43 m²	18,35	CERÂMICO	REVESTIMENTO CERÂMICO	FORRO PVC	2,60
DESPENSA	5,58 m²	5,77	CERÂMICO	PINTURA ACRILICA	FORRO PVC	2,60
ENGENHARIA	30,57 m²	32,27	CERÂMICO	PINTURA ACRILICA	FORRO PVC	2,80
GABINETE	41,38 m²	20,58	CERÂMICO	PINTURA ACRILICA	FORRO PVC	2,80
LAVABO 01	3,35 m²	3,54	CERÂMICO	REVESTIMENTO CERÂMICO	FORRO PVC	2,60
LAVABO 02	5,35 m²	5,54	CERÂMICO	REVESTIMENTO CERÂMICO	FORRO PVC	2,60
LAVABO ADAP	2,86 m²	3,05	CERÂMICO	REVESTIMENTO CERÂMICO	FORRO PVC	2,60
RECEPÇÃO	17,35 m²	16,83	CERÂMICO	PINTURA ACRILICA	FORRO PVC	2,80
SALA 01	29,93 m²	24,16	CERÂMICO	PINTURA ACRILICA	FORRO PVC	2,80
SALA 02	27,70 m²	21,10	CERÂMICO	PINTURA ACRILICA	FORRO PVC	2,80
SALA 03	19,88 m²	19,13	CERÂMICO	PINTURA ACRILICA	FORRO PVC	2,80
SALA 04	17,56 m²	16,42	CERÂMICO	PINTURA ACRILICA	FORRO PVC	2,80
SALA 05	17,96 m²	15,54	CERÂMICO	PINTURA ACRILICA	FORRO PVC	2,80
SALA 06	23,23 m²	20,17	CERÂMICO	PINTURA ACRILICA	FORRO PVC	2,80
SALA 07	24,44 m²	20,65	CERÂMICO	PINTURA ACRILICA	FORRO PVC	2,80
SALA 08	24,38 m²	19,94	CERÂMICO	PINTURA ACRILICA	FORRO PVC	2,80
SALA 09	11,18 m²	10,36	CERÂMICO	PINTURA ACRILICA	FORRO PVC	2,80
WC	5,45 m²	6,42	CERÂMICO	REVESTIMENTO CERÂMICO	FORRO PVC	2,60

QUADRO PORTAS - EXISTENTES

CÓD.	LARG.(m)	ALT.(m)	ÁREA (m²)	DESCRIÇÃO	QUANT.
P1	0,70	2,10	1,47 m²	PORTA MADEIRA SEM OCA - 1 FOLHA - ABRIR - PINTURA ESMALTE	3
P2	0,80	2,10	1,68 m²	PORTA MADEIRA DIVISÓRIA - 1 FOLHA - ABRIR	9
P3	0,80	2,10	1,68 m²	PORTA MADEIRA DIVISÓRIA - 1 FOLHA - CORRER	2
P4	0,90	2,10	1,89 m²	PORTA MADEIRA - 1 FOLHA - ABRIR - ADAPTADA PAE - PINTURA ESMALTE	1
P5	1,00	2,10	2,10 m²	PORTA MADEIRA SEM OCA - 1 FOLHA - CORRER - PINTURA ESMALTE	1
P6	1,00	2,10	2,10 m²	PORTA VIDRO TEMPERADO - 4 FOLHAS - CORRER - TRILHOS EM ALUMINIO	1
P8	0,80	2,10	1,68 m²	PORTA MADEIRA - 1 FOLHA - ABRIR	5

QUADRO JANELAS - EXISTENTES

CÓD.	LARG.(m)	ALT.(m)	PEITORIL(m)	ÁREA(m²)	DESCRIÇÃO	QUANT.
J1	1,40	1,15	1,10	1,67 m²	JANELA AÇO E VIDRO - 4 FOLHAS - CORRER - PINTURA ESMALTE	12
J2	0,60	0,40	1,90	0,24 m²	JANELA AÇO E VIDRO - 1 FOLHA - MAXIM AR - COR NATURAL	4

OBS:
 01 - MEDIDAS DADAS EM METROS (M).
 02 - AS COTAS PRECISAM SER EM ESCALA DO DESENHO.
 03 - EM CASO DE DUBÍDIA, CONSULTAR O AUTOR DO PROJETO.
 04 - REPRODUÇÃO ICMENTE COM AUTORIZAÇÃO POR ESCRITO DO AUTOR DO PROJETO. LEI Nº. 9810 - LEI DO DIREITO AUTORAL.
 05 - AS IMAGENS CONTIDAS NESTE PROJETO ARQUITETÔNICO SÃO ILUSTRATIVAS PODENDO SOFRER PEQUENAS ALTERAÇÕES DURANTE A CRIAÇÃO.

CARIMBO DE APROVAÇÃO:

ASSOCIAÇÃO MATO-GROSSENSE DOS MUNICÍPIOS
COORDENAÇÃO DE PROJETOS
 SITE: www.amm.org.br
 E-MAIL: centraldeprojetosamm@gmail.com
ADM. LEONARDO BORTOLIN

TIPO DE OBRA:	PAÇO MUNICIPAL	MODALIDADE:	REFORMA E AMPLIAÇÃO
OBRA:	PROPOSTA AMPLIAÇÃO PAÇO MUNICIPAL DE RONDOLÂNDIA		
PROPRIETÁRIO/ CNPJ:	PREFEITURA MUNICIPAL DE RONDOLÂNDIA CNPJ: 04.221.495/0001-49		
ENDEREÇO:	Avenida Principal, 450 - Centro, Rondolândia - MT, 78.338-000		
AUTOR DO PROJETO/ CREA/CAU:	ANDRÉ CARVALHO FALCÃO ARQUITETO E URBANISTA C.R. 408/063		
RESPONSÁVEL TÉCNICO P/ OBRA:	PROJETO BÁSICO ARQUITETÔNICO		
ASSUNTO:	SITUAÇÃO, IMPLANTAÇÃO, PLANTA BAIXA,		

Coordenadas Geográficas:	ÍNDICES URBANÍSTICOS	QUADRO DE ÁREAS
10°59'29.88" S 51°27'34.98" O	ÁREA TOTAL DO TERRENO: 2.184,27m² ÁREA TOTAL CONSTRUIDA: 1.193,29m² ÁREA TOTAL DE COBERTURA: 1.193,29m² ÁREA TOTAL IMPLANTÁVEL: 988,85m² ÁREA TOTAL PERMEÁVEL: 988,85m² ÁREA TOTAL AMPLIAÇÃO: 988,37m²	

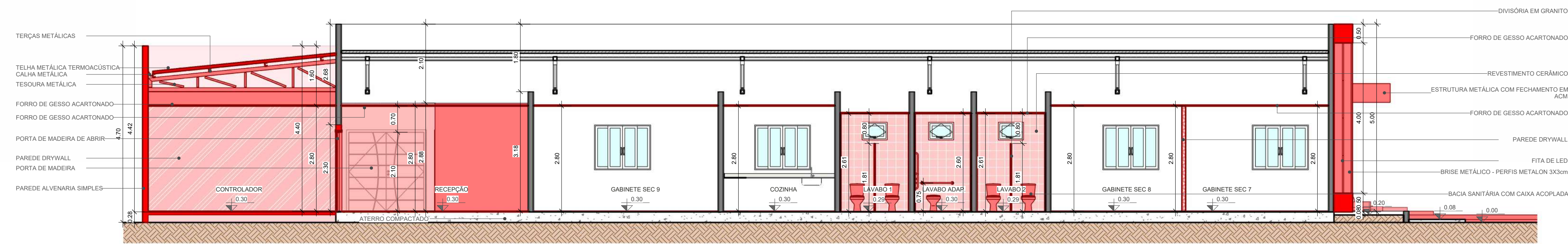

3 CORTE AA2
1:75

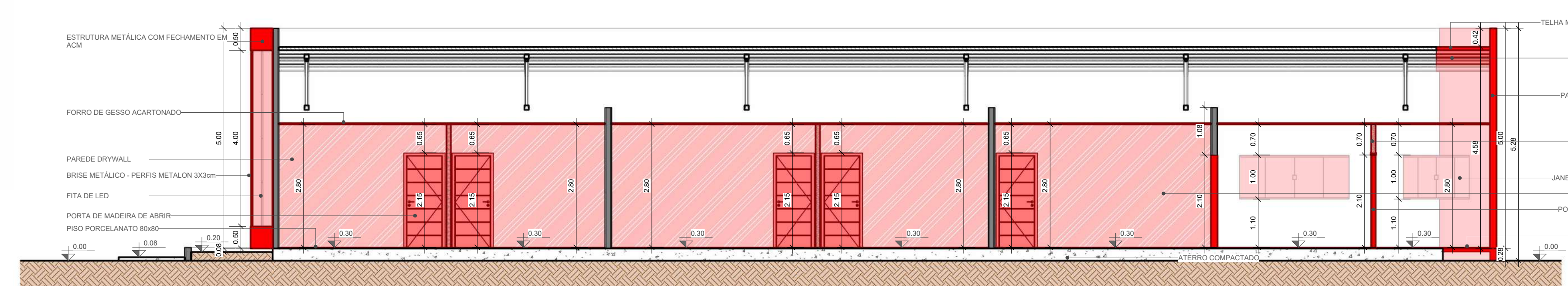

4 CORTE BB2
1:75

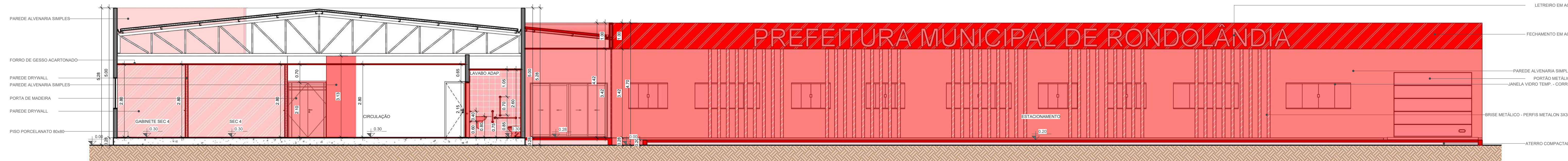

5 CORTE CC2
1:75

QUADRO PORTAS - CONSTRUIR					
COD.	LARG. (m)	ALT. (m)	ÁREA (m²)	DESCRIÇÃO	QUANT.
P2	0,80	2,10	1,68 m²	PORTA MADEIRA DIVISÓRIA - FOLHA - ABRIR	2
P3	0,70	1,65	1,16 m²	PORTA ALUMÍNIO - 1 FOLHA - ABRIR	8
P4	0,90	2,10	1,89 m²	PORTA MADEIRA - 1 FOLHA - ABRIR - ADAPTADA PNE - PINTURA ESMALTE	1
P6	1,60	2,10	3,36 m²	PORTA VIDRO TEMPERADO - 4 FOLHAS - CORRER - TRILHOS EM ALUMÍNIO	1
P9	0,80	2,10	1,68 m²	PORTA MADEIRA - 1 FOLHA - ABRIR	39
P10	0,90	2,10	1,89 m²	PORTA MADEIRA - 1 FOLHA - CORRER	1
P11	1,50	2,10	3,15 m²	PORTA MADEIRA - 2 FOLHAS - ABRIR	1
P12	1,80	2,10	3,78 m²	PORTA MADEIRA - 2 FOLHAS - ABRIR	1
P13	2,00	2,10	4,20 m²	PORTA MADEIRA - 2 FOLHAS - ABRIR	1
P14	3,00	2,10	6,30 m²	PORTA ALUMÍNIO E VIDRO - 2 FOLHAS - CORRER E 2 FOLHAS FIXAS	1
P15	3,00	2,50	7,50 m²	PORTA METÁLICO - 1 FOLHA - CORRER ESMALTE	1

QUADRO JANELAS - CONSTRUIR						
COD.	LARG. (m)	ALT. (m)	PEITORIL (m)	ÁREA (m²)	DESCRIÇÃO	QUANT.
J2	0,60	0,40	1,50	0,24 m²	JANELA ALUMÍNIO E VIDRO - 1 FOLHA - MAXIMAR - COR NATURAL	2
J5	2,50	1,00	1,10	2,50 m²	JANELA VIDRO TEMPERADO - 4 FOLHAS - CORRER	8
J7	1,50	1,00	1,10	1,50 m²	JANELA VIDRO TEMPERADO - 4 FOLHAS - CORRER	19

QUADRO PAREDES - CONSTRUIR		QUADRO PISOS - CONSTRUIR	
DESCRIÇÃO	ÁREA	DESCRIÇÃO	ÁREA
DIVISÓRIA EM GRANITO	12,40 m²	ATERRO COMPACTADO	1005,92 m²
FECHAMENTO EM ACM	116,89 m²	CALÇADA ORIENTADA - E=08 cm	540,59 m²
MÉDIO FIO CURVO	3,14 m²	LAJE DE CONCRETO - E=10cm	200,05 m²
MÉDIO FIO RETO	15,22 m²	LASTRO DE CONCRETO - E=08cm	36,58 m²
PAREDE ALVENARIA SIMPLES	826,18 m²	PISO CERÂMICO	31,46 m²
PAREDE DRYWALL	329,48 m²	PISO INTERTRAVADO - CINZA	480,57 m²
REVESTIMENTO CERÂMICO	64,55 m²	PISO PORCELANATO 80x80	862,37 m²

QUADRO DE AMBIENTES E MATERIAIS - FINAL					
NOME	ÁREA	PERÍMETRO	PISO	PAREDE	TETO
ADM	17,50 m²	17,00	PORCELANATO	PINTURA ACRÍLICA	FORRO DE GESSO
ADMINISTRAÇÃO	20,00 m²	20,40	PORCELANATO	PINTURA ACRÍLICA	FORRO DE GESSO
ALMOXARIFADO	12,50 m²	15,00	PORCELANATO	PINTURA ACRÍLICA	FORRO DE GESSO
APLIC E GEOMETRIA	12,23 m²	14,89	PORCELANATO	PINTURA ACRÍLICA	FORRO DE GESSO
APOIO CHEFE CAB	12,50 m²	15,00	PORCELANATO	PINTURA ACRÍLICA	FORRO DE GESSO
ARRECADADORIA	11,00 m²	13,50	PORCELANATO	PINTURA ACRÍLICA	FORRO DE GESSO
BANHEIRO	6,30 m²	10,60	PORCELANATO	REVESTIMENTO ANTIDERRAPANTE	FORRO DE GESSO
CHEFE DE GABINETE	17,50 m²	17,00	PORCELANATO	PINTURA ACRÍLICA	FORRO DE GESSO
CHEFE RH	12,23 m²	14,89	PORCELANATO	PINTURA ACRÍLICA	FORRO DE GESSO
CIRCULAÇÃO	48,26 m²	54,74	PORCELANATO	PINTURA ACRÍLICA	FORRO DE GESSO
CONTABILIDADE	9,25 m²	11,20	PORCELANATO	PINTURA ACRÍLICA	FORRO DE GESSO
CONTROLADOR	13,00 m²	15,20	PORCELANATO	PINTURA ACRÍLICA	FORRO DE GESSO
CONVÊNIO	26,00 m²	20,40	PORCELANATO	PINTURA ACRÍLICA	FORRO DE GESSO
COZINHA	21,83 m²	20,64	PORCELANATO	PINTURA ACRÍLICA	FORRO DE GESSO
CPK	12,00 m²	14,80	PORCELANATO	PINTURA ACRÍLICA	FORRO DE GESSO
DESPENSA	7,89 m²	12,06	PORCELANATO	PINTURA ACRÍLICA	FORRO DE GESSO
ESTACIONAMENTO	460,91 m²	131,66	PISO SEXTAVADO	-	-
FINANÇAS	16,00 m²	16,40	PORCELANATO	PINTURA ACRÍLICA	FORRO DE GESSO
GABINETE DO PREFEITO	37,99 m²	25,30	PORCELANATO	PINTURA ACRÍLICA	FORRO DE GESSO
GABINETE SEC 1	12,89 m²	14,96	PORCELANATO	PINTURA ACRÍLICA	FORRO DE GESSO
GABINETE SEC 2	12,89 m²	15,03	PORCELANATO	PINTURA ACRÍLICA	FORRO DE GESSO
GABINETE SEC 3	10,02 m²	12,89	PORCELANATO	PINTURA ACRÍLICA	FORRO DE GESSO
GABINETE SEC 4	12,17 m²	14,53	PORCELANATO	PINTURA ACRÍLICA	FORRO DE GESSO
GABINETE SEC 5	9,99 m²	12,84	PORCELANATO	PINTURA ACRÍLICA	FORRO DE GESSO
GABINETE SEC 6	10,55 m²	13,16	PORCELANATO	PINTURA ACRÍLICA	FORRO DE GESSO
GABINETE SEC 7	11,62 m²	13,72	PORCELANATO	PINTURA ACRÍLICA	FORRO DE GESSO
GABINETE SEC 8	10,84 m²	13,08	PORCELANATO	PINTURA ACRÍLICA	FORRO DE GESSO
GABINETE SEC 9	13,53 m²	15,34	PORCELANATO	PINTURA ACRÍLICA	FORRO DE GESSO
SANITÁRIUM	18,96 m²	18,40	PORCELANATO	PINTURA ACRÍLICA	FORRO DE GESSO
GABINETE	8,38 m²	11,70	PORCELANATO	PINTURA ACRÍLICA	FORRO DE GESSO
LAVABO 1	5,35 m²	9,54	PORCELANATO	REVESTIMENTO ANTIDERRAPANTE	FORRO DE GESSO
LAVABO 2	5,35 m²	9,54	PORCELANATO	REVESTIMENTO ANTIDERRAPANTE	FORRO DE GESSO
LAVABO ADAP	2,30 m²	6,88	PORCELANATO	REVESTIMENTO ANTIDERRAPANTE	FORRO DE GESSO
LAVABO REC 1	5,59 m²	9,54	PORCELANATO	REVESTIMENTO ANTIDERRAPANTE	FORRO DE GESSO
LAVABO REC 2	5,59 m²	9,54	PORCELANATO	REVESTIMENTO ANTIDERRAPANTE	FORRO DE GESSO
PRODUTORIA	11,50 m²	16,80	PORCELANATO	PINTURA ACRÍLICA	FORRO DE GESSO
RECEPÇÃO	43,93 m²	36,52	PORCELANATO	PINTURA ACRÍLICA	FORRO DE GESSO
RH	15,00 m²	16,00	PORCELANATO	PINTURA ACRÍLICA	FORRO DE GESSO
SALA DE REUNIÃO	60,75 m²	34,20	PORCELANATO	PINTURA ACRÍLICA	FORRO DE GESSO
SALA DO PRODUTOR	12,50 m²	15,00	PORCELANATO	PINTURA ACRÍLICA	FORRO DE GESSO
SALA LICITAÇÕES	30,00 m²	22,00	PORCELANATO	PINTURA ACRÍLICA	FORRO DE GESSO
SEC 1	18,89 m²	18,26	PORCELANATO	PINTURA ACRÍLICA	FORRO DE GESSO
SEC 2	17,27 m²	16,86	PORCELANATO	PINTURA ACRÍLICA	FORRO DE GESSO
SEC 3	14,31 m²	15,13	PORCELANATO	PINTURA ACRÍLICA	FORRO DE GESSO
SEC 4	17,37 m²	16,77	PORCELANATO	PINTURA ACRÍLICA	FORRO DE GESSO
SEC 5	17,22 m²	16,64	PORCELANATO	PINTURA ACRÍLICA	FORRO DE GESSO
SEC 6	12,57 m²	14,18	PORCELANATO	PINTURA ACRÍLICA	FORRO DE GESSO
SEC 8	13,41 m²	14,80	PORCELANATO	PINTURA ACRÍLICA	FORRO DE GESSO
SEC 7	15,79 m²	15,87	PORCELANATO	PINTURA ACRÍLICA	FORRO DE GESSO
SEC 8	13,82 m²	15,00	PORCELANATO	PINTURA ACRÍLICA	FORRO DE GESSO
ÁREA VERDE 01	237,22 m²	64,63	GRAMA	-	-
ÁREA VERDE 02	17,85 m²	60,70	GRAMA	-	-

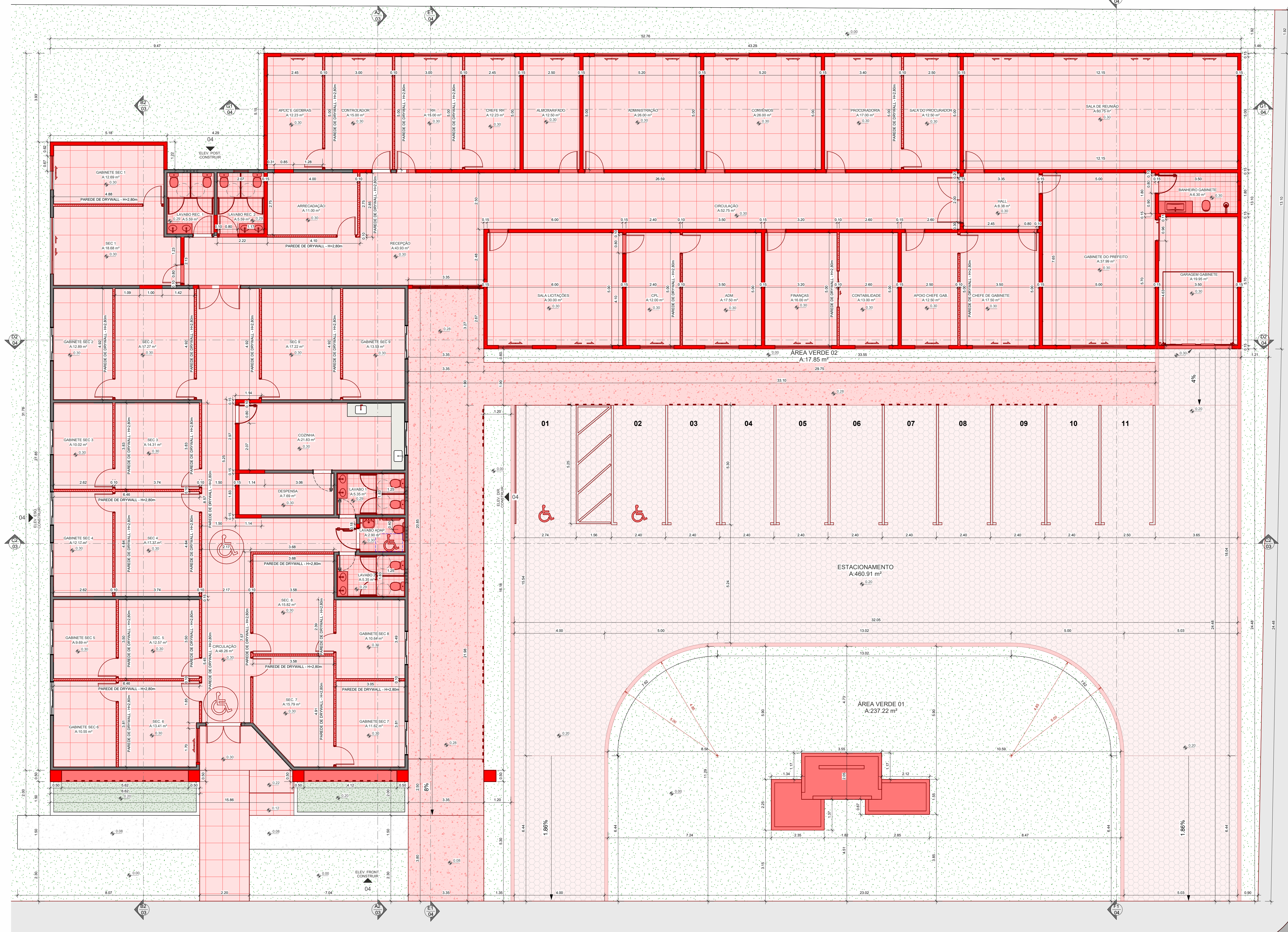

1 IMPLANTAÇÃO CONSTRUIR
1:75

OBS:
 01 - MEDIÇÃO DADA EM METROS (M).
 02 - ANEXO DA PREFEITURA SOBRE A ESCALA DO DESENHO.
 03 - EM CASO DE DÚVIDA, CONSULTAR O AUTOR DO PROJETO.
 04 - REPRODUÇÃO SOMENTE COM AUTORIZAÇÃO POR ESCRITO DO AUTOR DO PROJETO. LEI Nº. 9810 - LEI DO DIREITO AUTORAL.
 05 - AS IMAGENS CONTIDAS NESTE PROJETO ARQUITETÔNICO SÃO ILUSTRATIVAS PODENDO SOFRER ALTERAÇÕES DURANTE A EXECUÇÃO.

CARIMBO DE APROVAÇÃO:

ASSOCIAÇÃO MATO-GROSSENSE DOS MUNICÍPIOS
COORDENAÇÃO DE PROJETOS
 SITE: www.amm.org.br
 E-MAIL: centraldeprojetosamm@gmail.com

ADM. LEONARDO BORTOLIN

TIPO DE OBRA:	PAÇO MUNICIPAL	MODALIDADE:	REFORMA E AMPLIAÇÃO
OBRA:	PROPOSTA AMPLIAÇÃO PAÇO MUNICIPAL DE RONDOLÂNDIA		
PROPRIETÁRIO/ CNPJ:	PREFEITURA MUNICIPAL DE RONDOLÂNDIA CNPJ: 04.221.456/0001-49		
ENDEREÇO:	Avenida Principal, 450 - Centro, Rondolândia - MT, 78.338-000		
AUTOR DO PROJETO:	ANDRÉ CARVALHO FALCÃO ARQUITETO E URBANISTA CRL 48836/04		
RESPONSÁVEL TÉCNICO P/ OBRA:	PROJETO BÁSICO ARQUITETÔNICO		
ASSUNTO:	(CONSTRUIR) IMPLANTAÇÃO, CORTES, QUADROS		
Coordenadas Geográficas:	10°50'29.84" S 51°27'34.98" O	QUADRO DE ÁREAS	
DATA DE ENTREGA:	ÍNDICES URBANÍSTICOS	ÁREA TOTAL DO TERRENO	2.164,47m²
REVISÃO:	00	ÁREA TOTAL CONSTRUIDA	1.163,29m²
ESCALA:	1:75	ÁREA TOTAL DE COBERTURA	1.163,29m²
RRT: XXXXXXXX	DESENHO:	ÁREA TOTAL PERMEÁVEL	888,85m²
		ÁREA TOTAL AMPLIADA	904,37m²



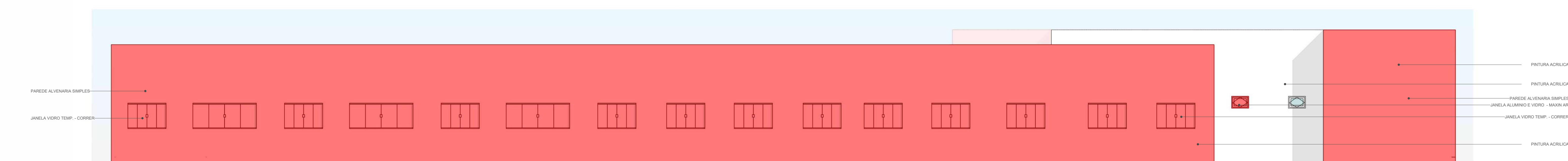
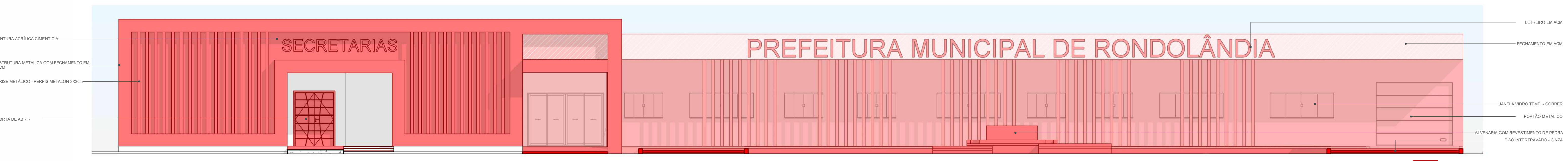
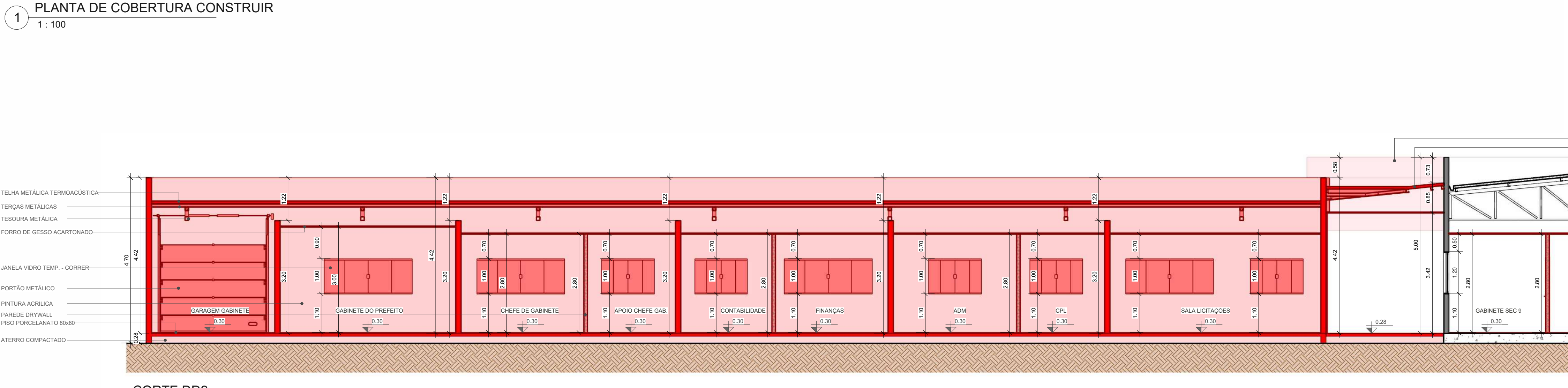
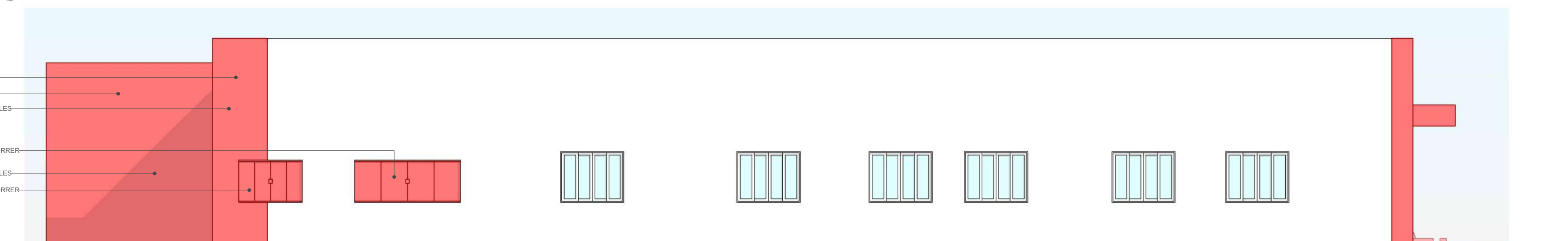
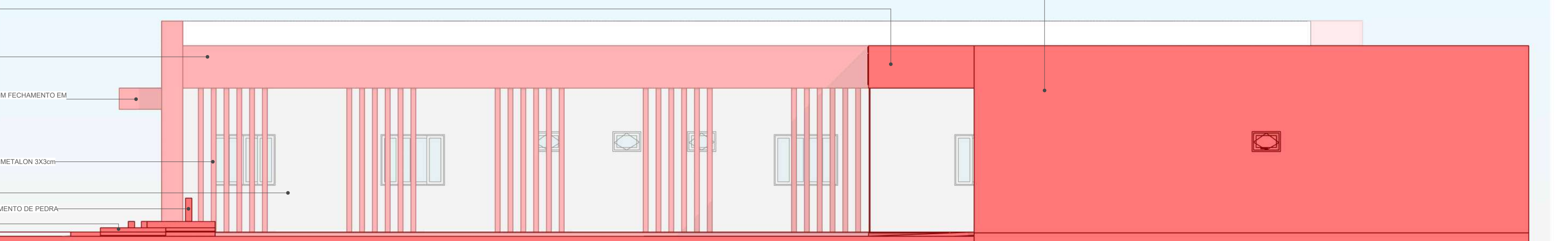
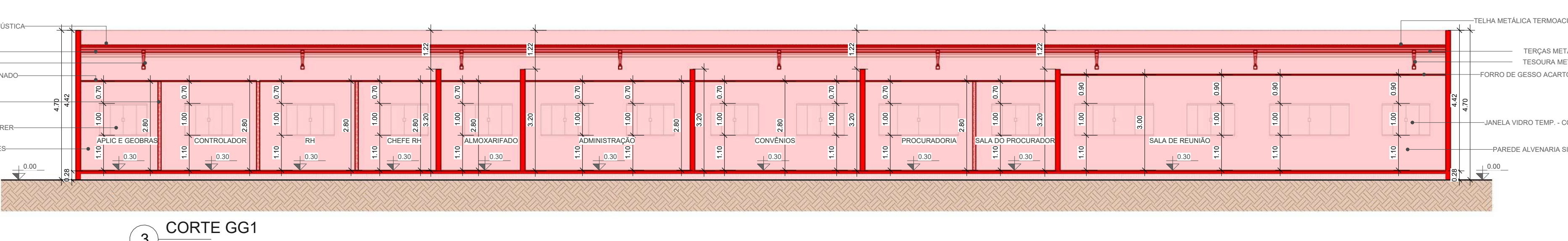
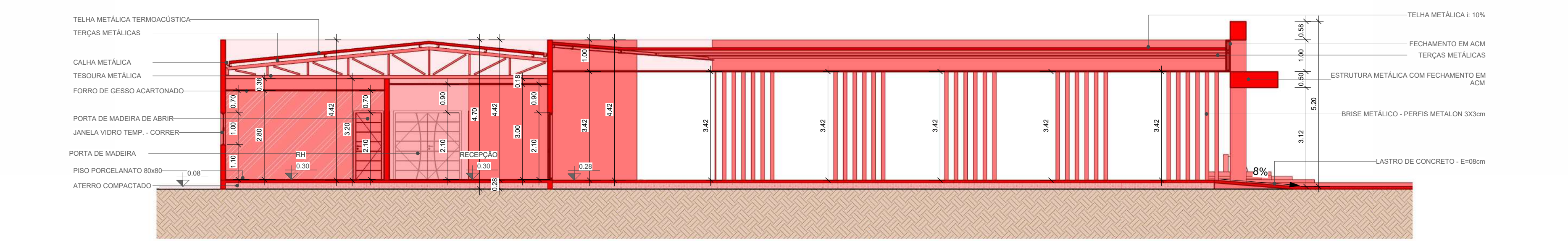
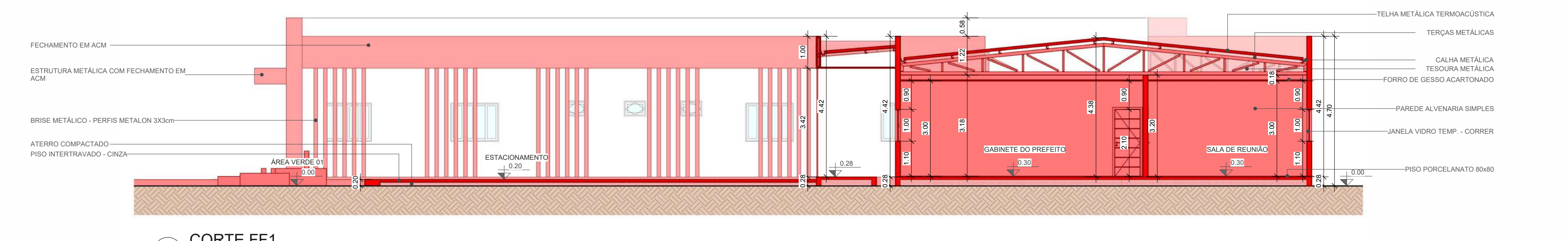
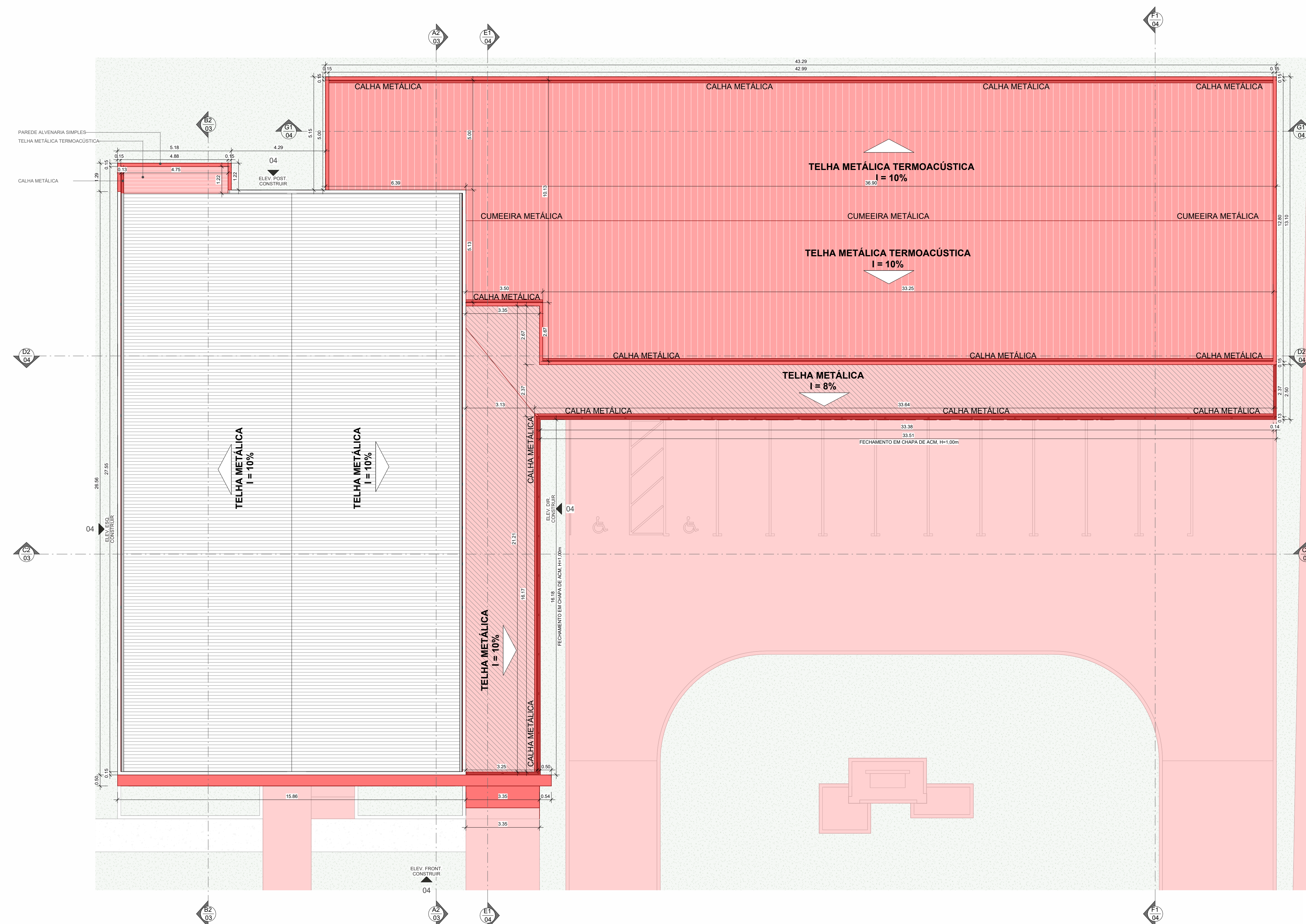

OBS:

01 - MEDIDAS DADAS EM METROS (M).
 02 - AS COTAS PRELIMINARES REFEREM-SE À ESCALA DO DESENHO.
 03 - EM CASO DE DÚVIDA, CONSULTE O AUTOR DO PROJETO.
 04 - REPRODUÇÃO ICMENTE COM AUTORIZAÇÃO POR ESCRITO DO AUTOR DO PROJETO. LEI Nº. 9819 - LEI DO DIREITO AUTORAL.
 05 - AS IMAGENS CONTIDAS NESTE PROJETO ARQUITETÔNICO SÃO ILUSTRATIVAS PODENDO SOFRER PEQUENAS ALTERAÇÕES DURANTE A EXECUÇÃO.

CARIMBO DE APROVAÇÃO:			
ASSOCIAÇÃO MATO-GROSSENSE DOS MUNICÍPIOS COORDENAÇÃO DE PROJETOS SITE: www.amm.org.br E-MAIL: centraldeprojetosamm@gmail.com ADM. LEONARDO BORTOLIN			
TIPO DE OBRA:	PAÇO MUNICIPAL	MODALIDADE:	REFORMA E AMPLIAÇÃO
OBRA:	PROPOSTA AMPLIAÇÃO PAÇO MUNICIPAL DE RONDOLÂNDIA		
PROPRIETÁRIO/ CNPJ:	PREFEITURA MUNICIPAL DE RONDOLÂNDIA CNPJ: 04.221.496/0001-49		
ENDEREÇO:	Avenida Principal, 450 - Centro, Rondolândia - MT, 78.338-000		
AUTOR DO PROJETO/ CREA/CAU:	ANDRÉ CARVALHO FALCÃO ARQUITETO E URBANISTA C.R. 404/0001		
RESPONSÁVEL TÉCNICO P/ OBRA:	PROJETO BÁSICO ARQUITETÔNICO		
ASSUNTO:	(CONSTRUIR) COBERTURA, CORTES E ELEVACÕES		
Coordenadas Geográficas:	10°50'29.98"S 61°27'34.98"W	QUADRO DE ÁREAS	
DATA DE ENTREGA:	INDICES URBANÍSTICOS	ÁREA TOTAL DO TERRENO	2 164,47m²
REVISÃO:	00	ÁREA TOTAL CONSTRUIDA	1 193,29m²
ESCALA:	Como indicado	ÁREA TOTAL DE COBERTURA	1 193,29m²
RRT: xxxxxxxx	DESENHO:	ÁREA TOTAL IMPERMEABILIZADA	6 884,84m²
		ÁREA TOTAL PERMEABILIZADA	588,85m²
		ÁREA TOTAL AMPLIADA	904,37m²



2 PLANTA DE LAYOUT FINAL
1:75

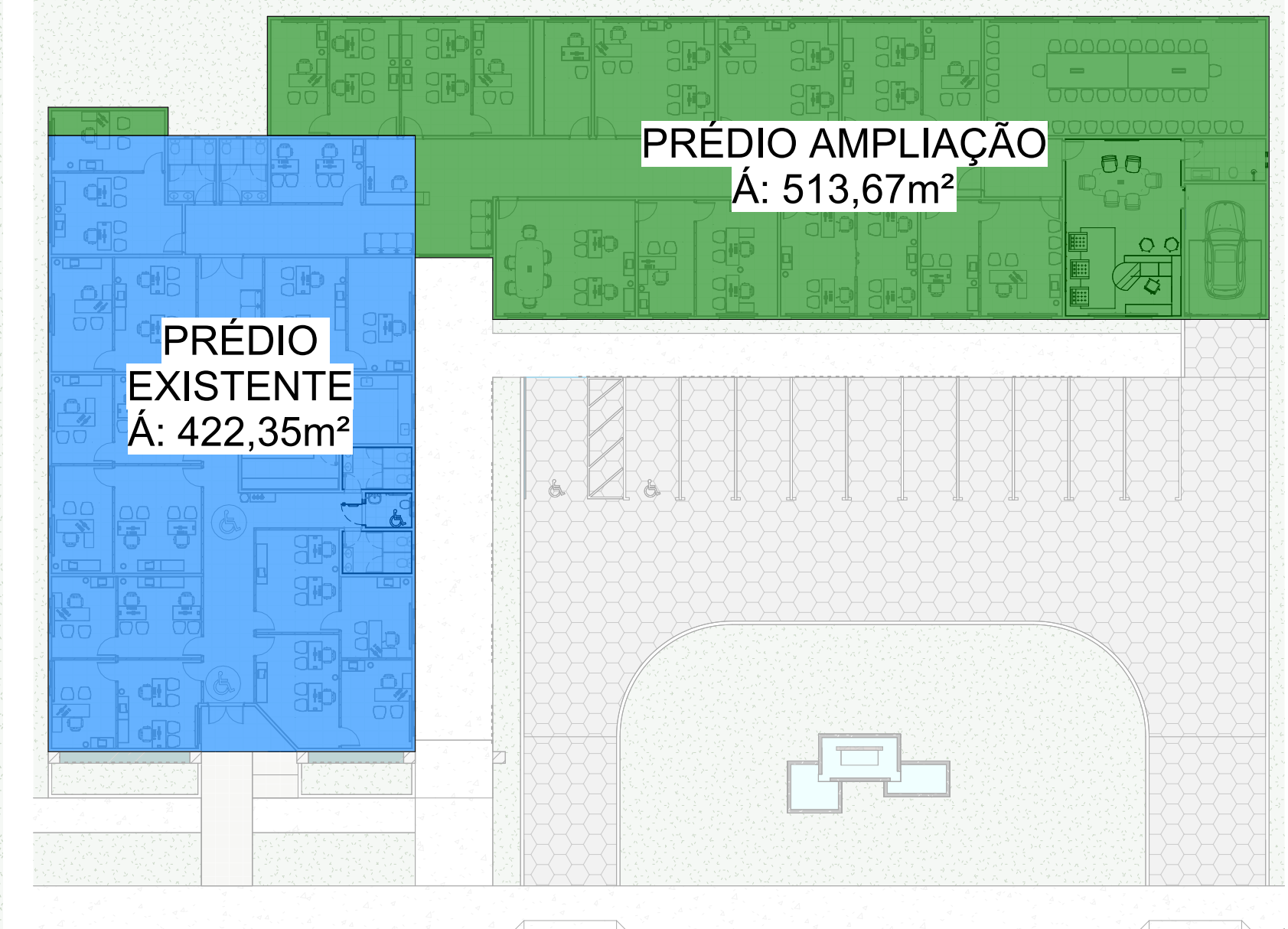

1 ESQUEMÁTICA
1:250

- OBS:**
- 01 - MEDIDAS DADAS EM METROS (m).
 - 02 - AS COTAS PREVALECEM SOBRE A ESCALA DO DESENHO.
 - 03 - EM CASO DE DÚVIDAS, CONSULTE O AUTOR DO PROJETO.
 - 04 - REPRODUÇÃO SOMENTE COM AUTORIZAÇÃO POR ESCRITO DO AUTOR DO PROJETO. LEI Nº. 9.610 - LEI DO DIREITO AUTORAL.
 - 05 - AS IMAGENS CONTIDAS NESTE PROJETO ARQUITETÔNICO SÃO ILUSTRATIVAS PODENDO SOFRER PEQUENAS ALTERAÇÕES DURANTE A EXECUÇÃO.

CARIMBO DE APROVAÇÃO:

ASSOCIAÇÃO MATO-GROSSENSE DOS MUNICÍPIOS
COORDENAÇÃO DE PROJETOS
 SITE: www.amm.org.br
 E-MAIL: centraldeprojetosamm@gmail.com

ADM. LEONARDO BORTOLIN

TIPO DE OBRA:	PAÇO MUNICIPAL	MODALIDADE:	REFORMA E AMPLIAÇÃO
OBRA:	PROPOSTA AMPLIAÇÃO PAÇO MUNICIPAL DE RONDOLÂNDIA		
PROPRIETÁRIO/ CNPJ:	PREFEITURA MUNICIPAL DE RONDOLÂNDIA CNPJ: 04.221.486/0001-49		
ENDEREÇO:	Avenida Principal, 450 - Centro, Rondolandia - MT, 78.338-000		
AUTOR DO PROJETO: CREA/CAU:	ANDRÉ CARVALHO FALCÃO ARQUITETO E URBANISTA CAU: A143.860/4		
RESPONSÁVEL TÉCNICO P/ OBRA:	PROJETO BÁSICO ARQUITETÔNICO		
ASSUNTO:	(FINAL) LAYOUT		

Coordenadas Geográficas:	10°50'39.86"S 61°27'34.96"O	QUADRO DE ÁREAS	ARQ FOLHA Nº 07 10
DATA DE ENTREGA:	27/05/2024 11:58:55	ÁREA TOTAL DO TERRENO: 2.184,47m²	
REVISÃO:	00	ÁREA TOTAL CONSTRUÍDA: 1.105,29m²	
ESCALA:	Como indicado	ÁREA TOTAL DE COBERTURA: 1.105,29m²	
RRT: XXXXXXXX	DESENHO:	ÁREA TOTAL IMPERMEÁVEL: 1.005,84m²	
		ÁREA TOTAL PERMEÁVEL: 588,63m²	

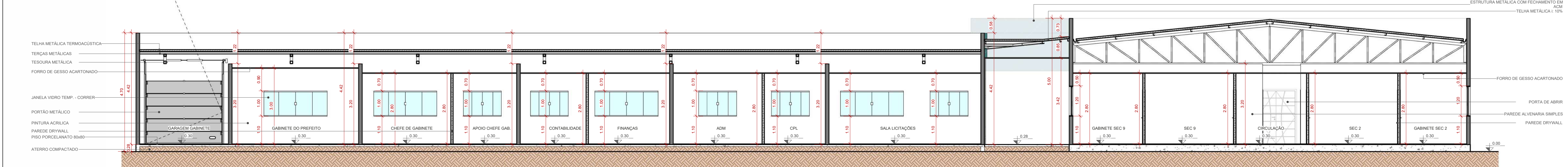
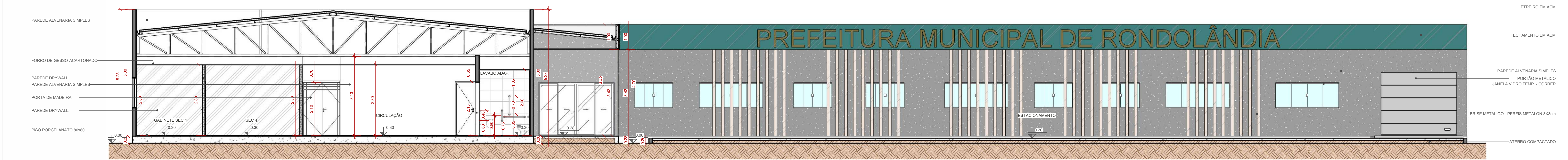
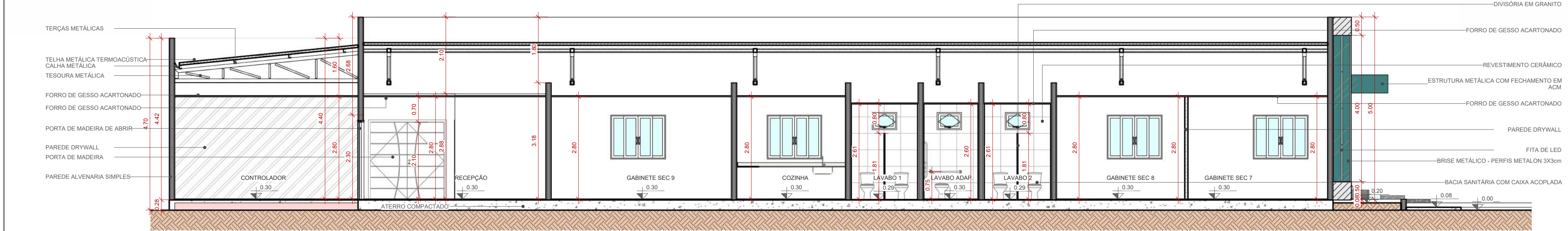
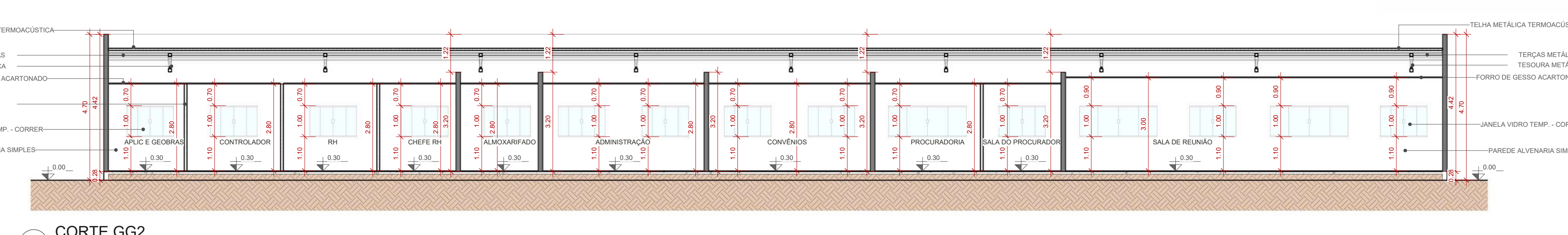
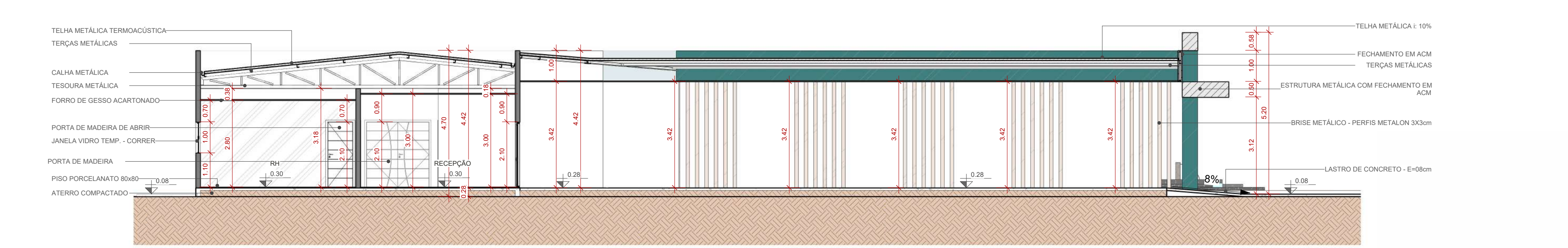
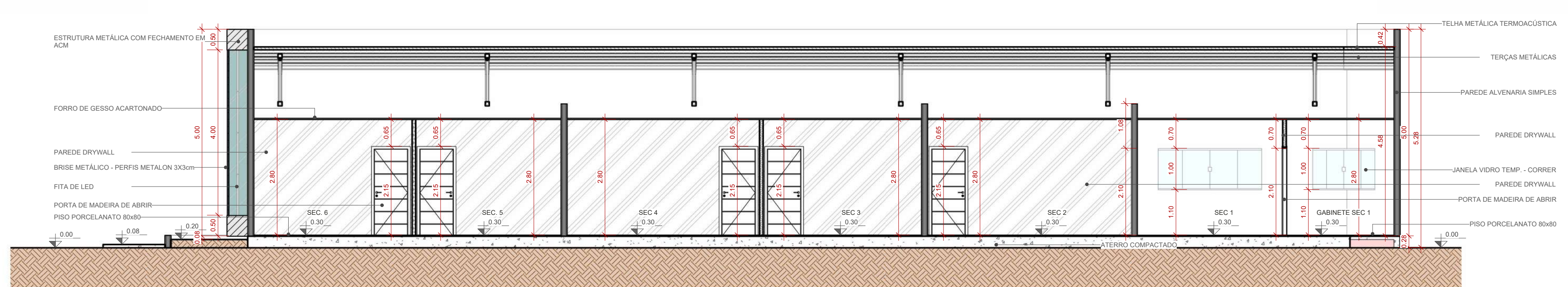
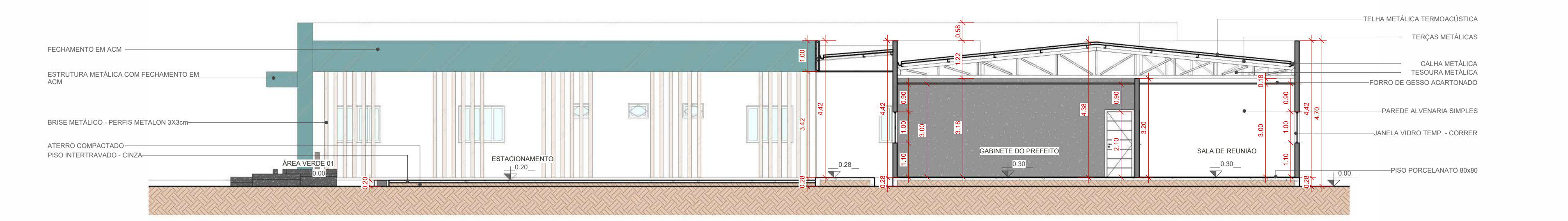
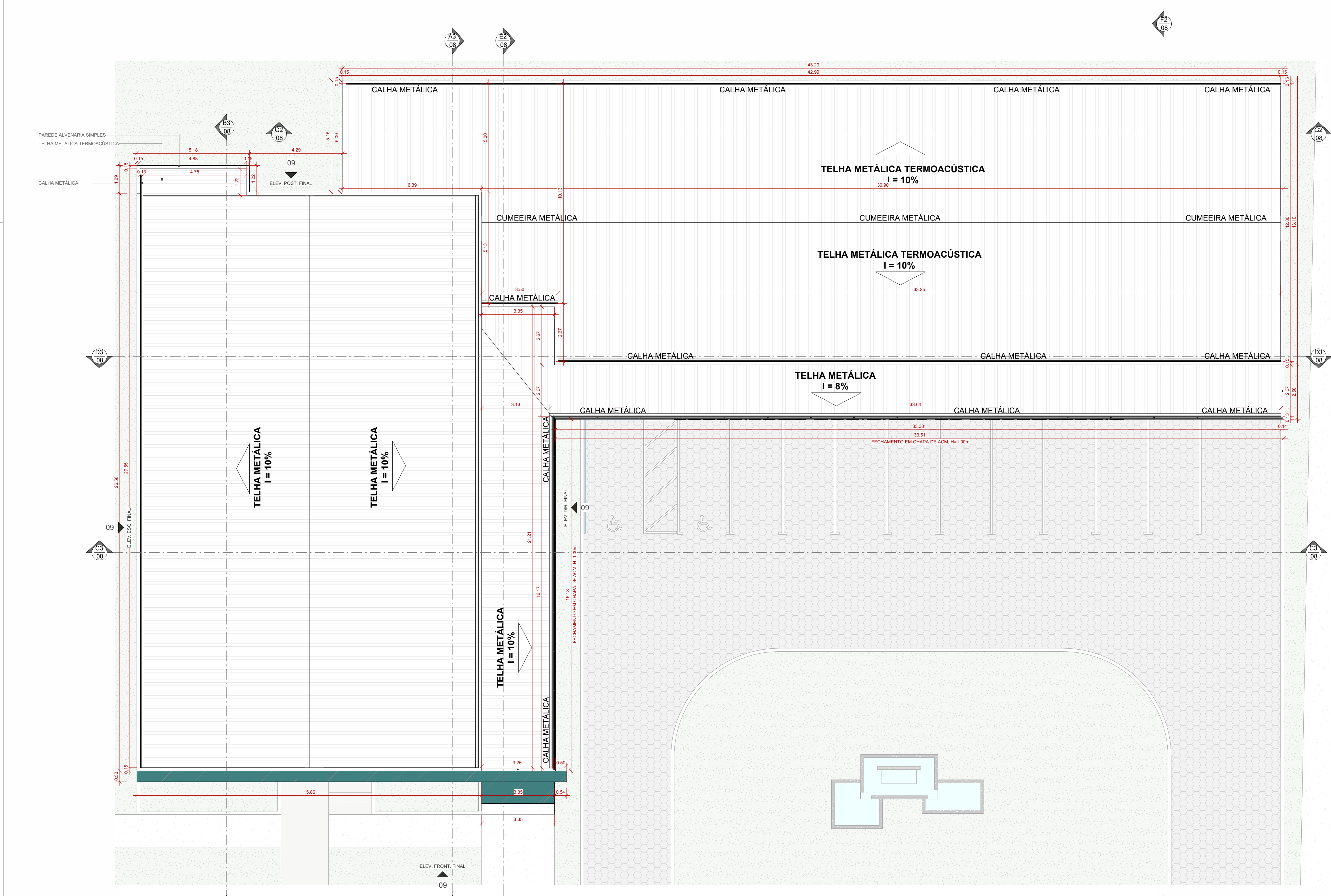

- OBS:**
- 01 - MEDIDAS DADAS EM METROS (M).
 - 02 - AS COTAS PRELIMINARES NUNCA SÃO ESCALAS DO DESENHO.
 - 03 - EM CASO DE DÚVIDA, CONSULTAR O AUTOR DO PROJETO.
 - 04 - REPRODUÇÃO ICMENTE COM AUTORIZAÇÃO POR ESCRITO DO AUTOR DO PROJETO. LEI Nº. 9810 - LEI DO DIREITO AUTORAL.
 - 05 - AS IMAGENS CONTIDAS NESTE PROJETO ARQUITETÔNICO SÃO ILUSTRATIVAS PODENDO SOFRER PEQUENAS ALTERAÇÕES DURANTE A EXECUÇÃO.

CARIMBO DE APROVAÇÃO:

ASSOCIAÇÃO MATO-GROSSENSE DOS MUNICÍPIOS
COORDENAÇÃO DE PROJETOS
SITE: www.amm.org.br
E-MAIL: centraldeprojetosamm@gmail.com

ADM. LEONARDO BORTOLIN

TIPO DE OBRA: PAÇO MUNICIPAL **MODALIDADE:** REFORMA E AMPLIAÇÃO

OBRA: PROPOSTA AMPLIAÇÃO PAÇO MUNICIPAL DE RONDOLÂNDIA

PROPRIETÁRIO/ CNPJ: PREFEITURA MUNICIPAL DE RONDOLÂNDIA
CNPJ: 04.221.496/0001-49

ENDEREÇO: Avenida Principal, 450 - Centro, Rondolândia - MT, 78.338-000

AUTOR DO PROJETO/ CREA/CAU: ANDRÉ CARVALHO FALCÃO
ARQUITETO E URBANISTA
CREA: 404.864/7

RESPONSÁVEL TÉCNICO P/ OBRA: PROJETO BÁSICO ARQUITETÔNICO

ASSUNTO: (FINAL) PLANTA DE COBERTURA, CORTES

Coordenadas Geográficas:	ÍNDICES URBANÍSTICOS	QUADRO DE ÁREAS
10°50'29.80"S 51°27'34.98"W	JORNADA 1: 0,28 REVISÃO: 00 ESCALA: Como indicado RRT: XXXXXXXX	ÁREA TOTAL DO TERRENO: 2.164,47m² ÁREA TOTAL COBERTURA: 1.163,29m² ÁREA TOTAL DE COBERTURA: 1.163,29m² ÁREA TOTAL PERMEÁVEL: 6.884,84m² ÁREA TOTAL IMPERMEÁVEL: 588,85m² ÁREA TOTAL AMPLIAÇÃO: 904,37m²

ARQ
FOLHA Nº 08/10

5
09

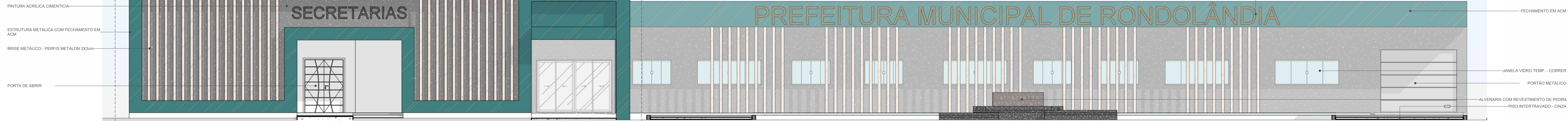

1 ELEV. FRONT. FINAL
1:75

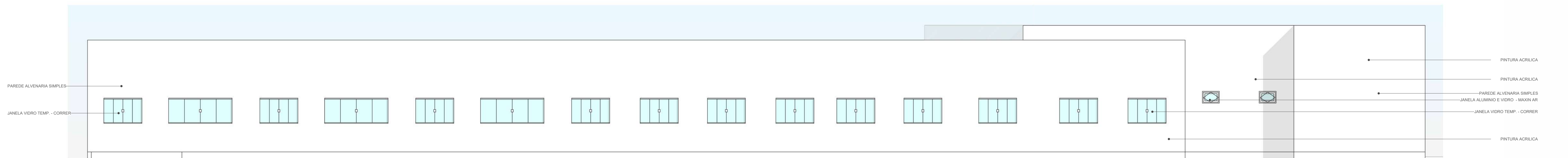

2 ELEV. POST. FINAL
1:75



3 ELEV. DIR. FINAL
1:75

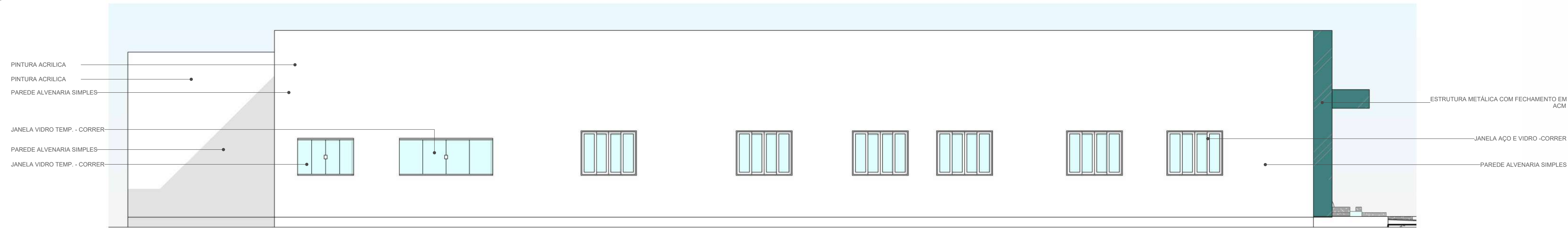

4 ELEV. ESQ. FINAL
1:75

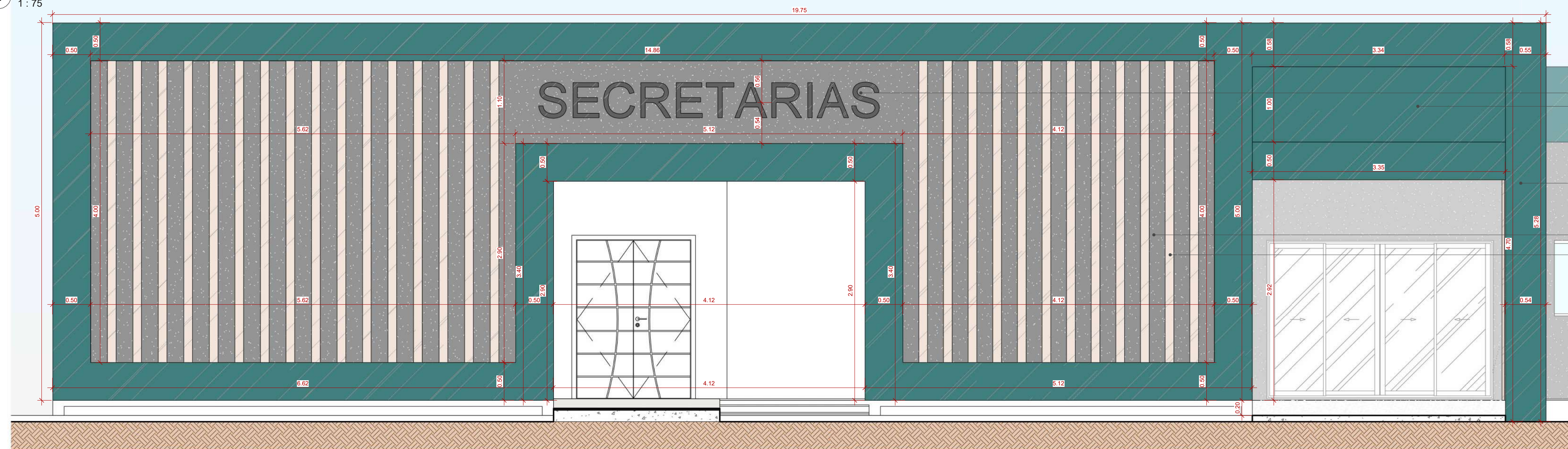

5 DETALHE FACHADA
1:37

OBS:

01- MEDIDAS DADAS EM METROS (m).
 02- AS COTAS PREVALECEM SOBRE A ESCALA DO DESENHO.
 03- EM CASO DE DÚVIDAS, CONSULTE O AUTOR DO PROJETO.
 04- REPRODUÇÃO SOMENTE COM AUTORIZAÇÃO POR ESCRITO DO AUTOR DO PROJETO. LEI Nº. 9.610 - LEI DO DIREITO AUTORAL.
 05- AS IMAGENS CONTIDAS NESTE PROJETO ARQUITETÔNICO SÃO ILUSTRATIVAS PODENDO SOFRER PEQUENAS ALTERAÇÕES DURANTE A EXECUÇÃO.

CARIMBO DE APROVAÇÃO:

ASSOCIAÇÃO MATO-GROSSENSE DOS MUNICÍPIOS
COORDENAÇÃO DE PROJETOS
 SITE: www.amm.org.br
 E-MAIL: centraldeprojetosamm@gmail.com
ADM. LEONARDO BORTOLIN

TIPO DE OBRA:	PAÇO MUNICIPAL	MODALIDADE:	REFORMA E AMPLIAÇÃO
OBRA:	PROPOSTA AMPLIAÇÃO PAÇO MUNICIPAL DE RONDOLÂNDIA		
PROPRIETÁRIO/ CNPJ:	PREFEITURA MUNICIPAL DE RONDOLÂNDIA CNPJ: 04.221.486/0001-49		
ENDEREÇO:	Avenida Principal, 450 - Centro, Rondolandia - MT, 78.338-000		
AUTOR DO PROJETO: CREA/CAU:	ANDRÉ CARVALHO FALCÃO ARQUITETO E URBANISTA CAU: A143.860-4		
RESPONSÁVEL TÉCNICO P/ OBRA:	PROJETO BÁSICO ARQUITETÔNICO		

ASSUNTO: ELEVAÇÕES E DETALHAMENTO FACHADA	
Coordenadas Geográficas: 10°50'39.86"S 61°27'34.96"O	QUADRO DE ÁREAS
DATA DE ENTREGA: 27/05/2024 11:58:16	ÁREA TOTAL DO TERRENO: 2.184,47m²
REVISÃO: 00	ÁREA TOTAL CONSTRUÍDA: 1.105,29m²
ESCALA: Como indicado	ÁREA TOTAL DE COBERTURA: 1.105,29m²
RRT: XXXXXXXX	ÁREA TOTAL IMPERMEÁVEL: 1.005,84m²
	ÁREA TOTAL PERMEÁVEL: 588,83m²

ARQ
FOLHA Nº
09
10

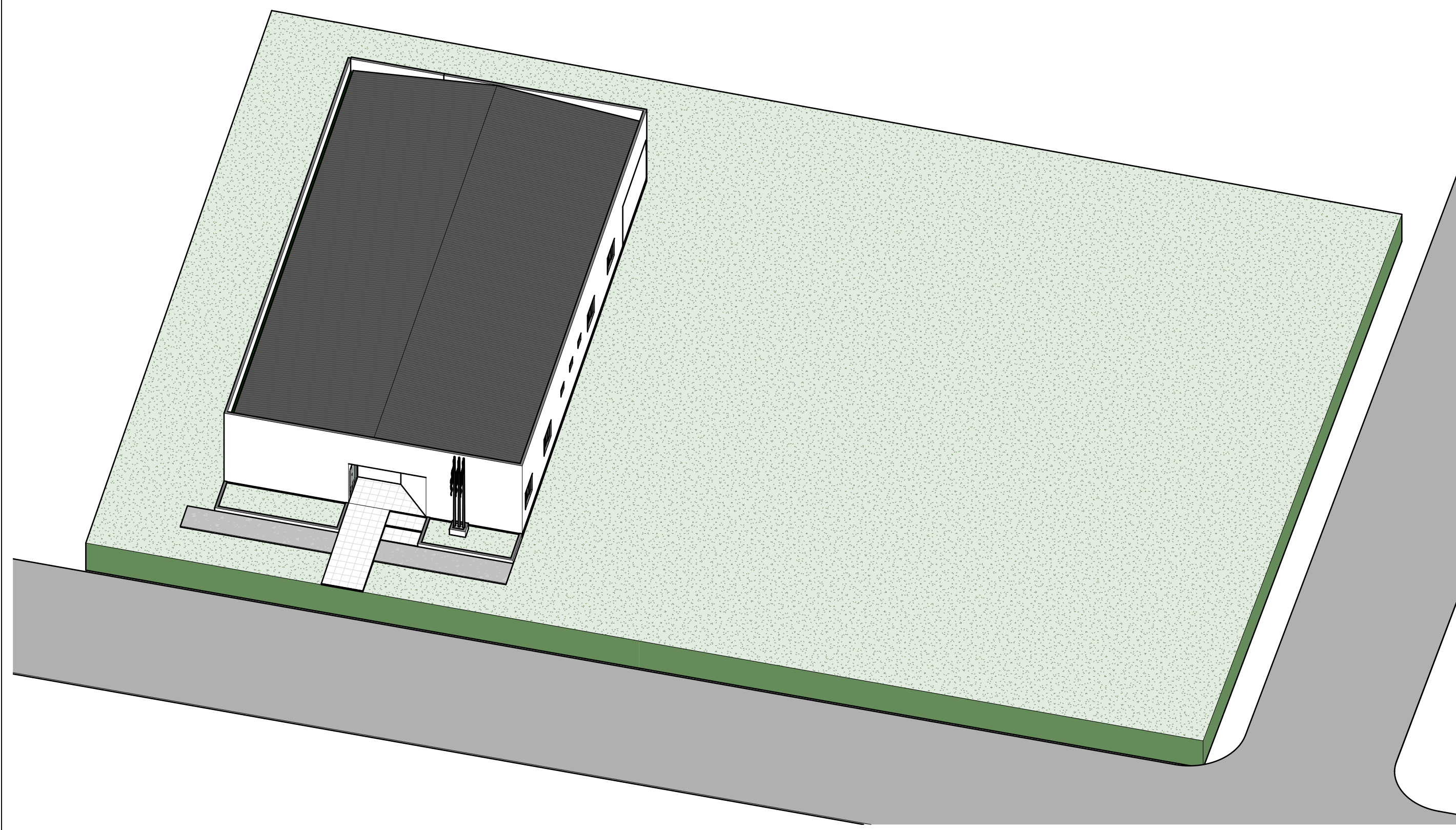

1 PERSPECTIVA EXISTENTE

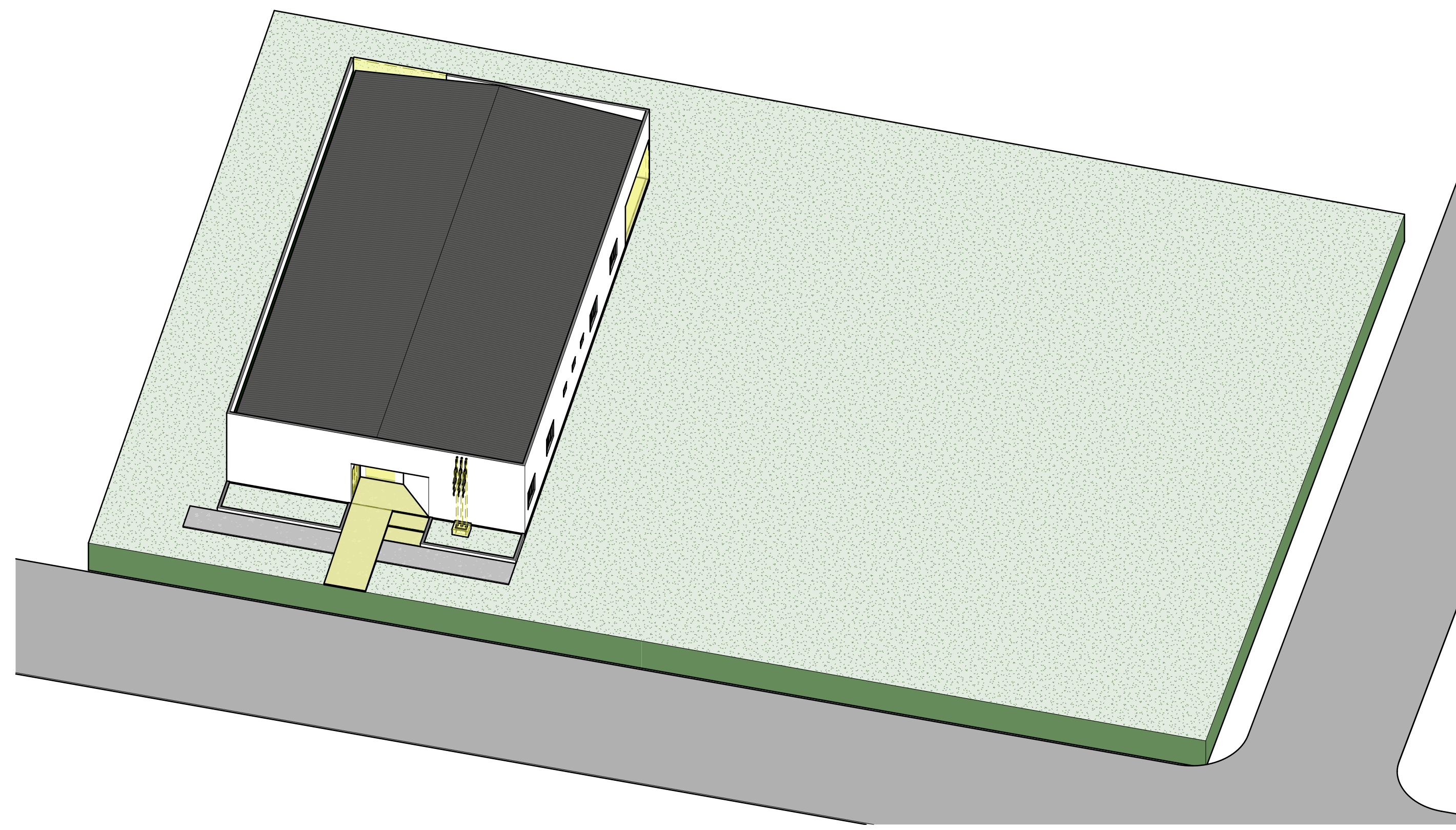

2 PERSPECTIVA DEMOLIR

DEMOLIR

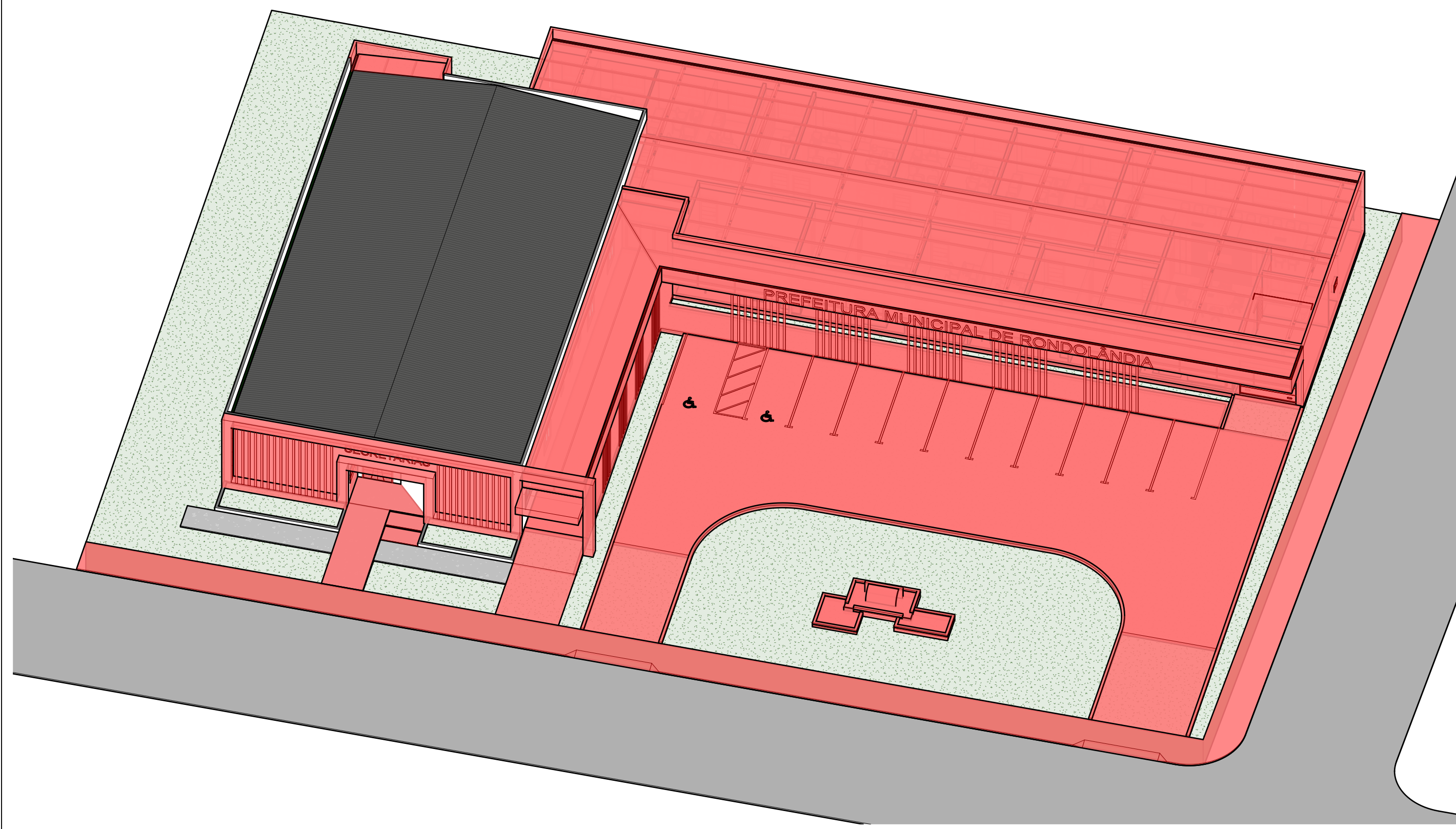

3 PERSPECTIVA CONSTRUIR

CONSTRUIR

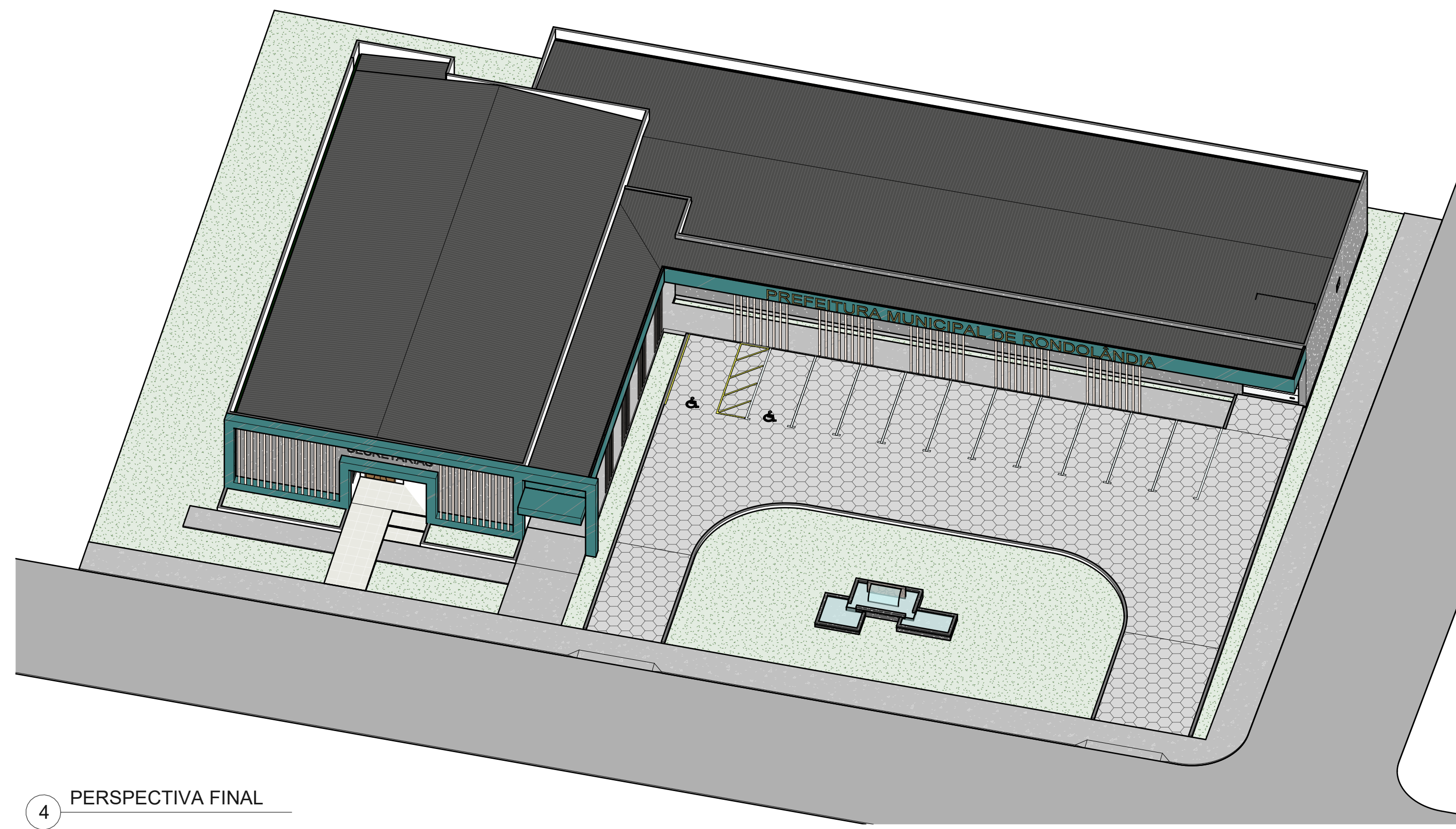

4 PERSPECTIVA FINAL

OBS:

01- MEDIDAS DADAS EM METROS (m).
 02- AS COTAS PREVALECEM SOBRE A ESCALA DO DESENHO.
 03- EM CASO DE DÚVIDAS, CONSULTE O AUTOR DO PROJETO.
 04- REPRODUÇÃO SOMENTE COM AUTORIZAÇÃO POR ESCRITO DO AUTOR DO PROJETO. LEI Nº. 9.610 - LEI DO DIREITO AUTORAL.
 05- AS IMAGENS CONTIDAS NESTE PROJETO ARQUITETÔNICO SÃO ILUSTRATIVAS PODENDO SOFRER PEQUENAS ALTERAÇÕES DURANTE A EXECUÇÃO.

CARIMBO DE APROVAÇÃO:

ASSOCIAÇÃO MATO-GROSSENSE DOS MUNICÍPIOS
COORDENAÇÃO DE PROJETOS
 SITE: www.amm.org.br
 E-MAIL: centraldeprojetosamm@gmail.com

ADM. LEONARDO BORTOLIN

Associação Mato-grossense dos Municípios

CENTRAL DE PROJETOS

Agap

TIPO DE OBRA:	PAÇO MUNICIPAL	MODALIDADE:	REFORMA E AMPLIAÇÃO
OBRA:	PROPOSTA AMPLIAÇÃO PAÇO MUNICIPAL DE RONDOLÂNDIA		
PROPRIETÁRIO/ CNPJ:	PREFEITURA MUNICIPAL DE RONDOLÂNDIA CNPJ: 04.221.486/0001-49		
ENDEREÇO:	Avenida Principal, 450 - Centro, Rondolandia - MT, 78.338-000		
AUTOR DO PROJETO: CREA/CAU:	ANDRÉ CARVALHO FALCÃO ARQUITETO E URBANISTA CAU: A143.860-4		
RESPONSÁVEL TÉCNICO P/ OBRA:			

PROJETO BÁSICO ARQUITETÔNICO

ASSUNTO: PERSPECTIVAS	
Coordenadas Geográficas:	10°50'39.86"S 61°27'34.96"O
DATA DE ENTREGA:	27/05/2024 11:58:09
REVISÃO:	00
ESCALA:	
RRT: XXXXXXXX	DESENHO:

QUADRO DE ÁREAS	
ÁREA TOTAL DO TERRENO:	2.194,47m²
ÁREA TOTAL CONSTRUÍDA:	1.105,29m²
ÁREA TOTAL DE COBERTURA:	1.105,29m²
ÁREA TOTAL IMPERMEÁVEL:	1.605,84m²
ÁREA TOTAL PERMEÁVEL:	588,63m²