

ESTA MEDIDA DE SEGURANÇA FOI DIMENSIONADA ATENDENDO.  
NORMA: NTCB N° 11/2020 - CORPO DE BOMBEIROS MILITAR DO ESTADO DE MATO GROSSO  
RESISTÊNCIA AO FOGO DOS ELEMENTOS DE CONSTRUÇÃO.

6 DAS MEDIDAS DE SEGURANÇA CONTRA INCÊNDIO E PÂNICO  
6.1 RESISTÊNCIA AO FOGO DOS ELEMENTOS DE CONSTRUÇÃO

Edificação em geral			
Divisão	Altura	Características Construtivas	Espessura Total da Parede
D-1	Classe P1 h ≤ 6m	Paredes de tijolos cerâmicos de 8 furos (10 cm x 20 cm - 2,9 kg)	15 cm
Informações do TRRF			
Exigido		Existente	
30 Minutos		Integridade	≥ 120 Minutos
		Estanteidade	≥ 120 Minutos
		Isolação térmica	120 Minutos
		TRRF	120 Minutos

ESTA MEDIDA DE SEGURANÇA FOI DIMENSIONADA ATENDENDO.  
NORMA: NTCB N° 08/2020 - CORPO DE BOMBEIROS MILITAR DO ESTADO DE MATO GROSSO  
ACESSO DE VIATURAS.

6.2 ACESSO DE VIATURA NA EDIFICAÇÃO

VIAS			
Largura (m)	Altura livre (m)	Capacidade de suporte (Kg)	Tipo de Contorno
6,00	4,50	25T	Em formato de T
PORTÃO			
Largura (m)	Altura (m)		
Não se aplica	Não se aplica		

ESTA MEDIDA DE SEGURANÇA FOI DIMENSIONADA ATENDENDO.  
NORMA: NTCB N° 12/2020 - CORPO DE BOMBEIROS MILITAR DO ESTADO DE MATO GROSSO  
CONTROLE DE MATERIAIS DE ACABAMENTO E REVESTIMENTO (CMAR).

6.12 CONTROLE DE MATERIAIS DE ACABAMENTO

FINALIDADE DO MATERIAL				
Grupo/Divisão	Piso (Acabamento/Revestimento)	Paredes e divisórias (Acabamento/Revestimento)	Teto e forro (Acabamento/Revestimento)	Fachada (Acabamento/Revestimento)
D-1	Classe I	Classe I	Classe I	Classe II-B

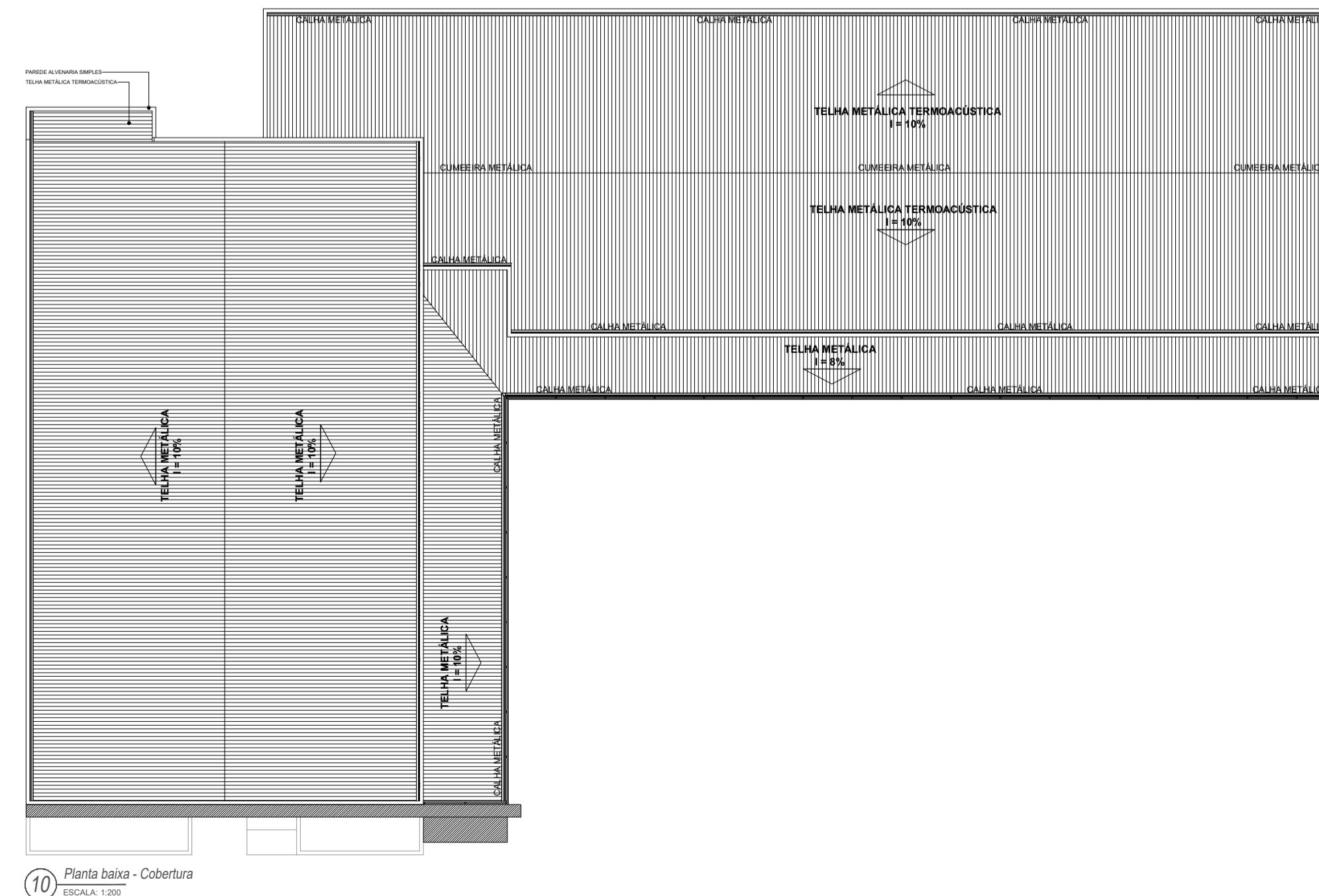
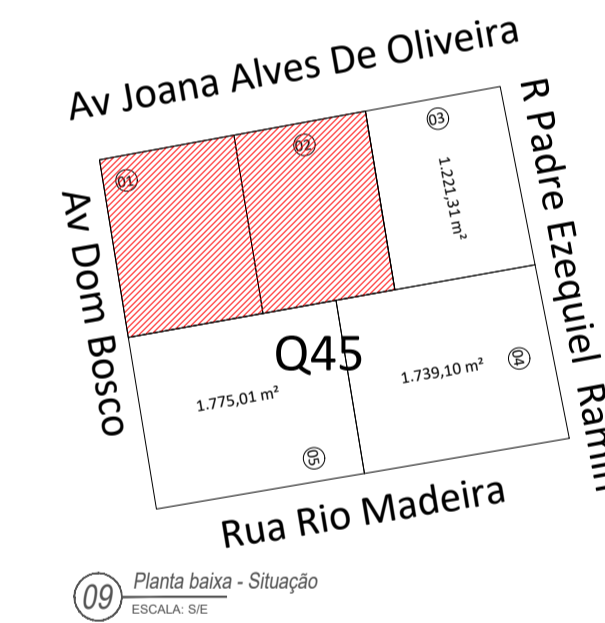
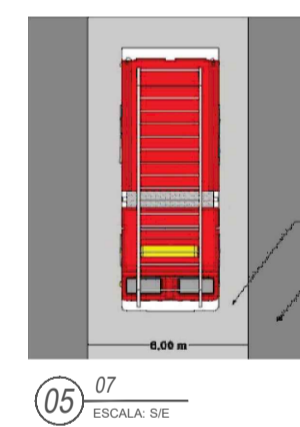
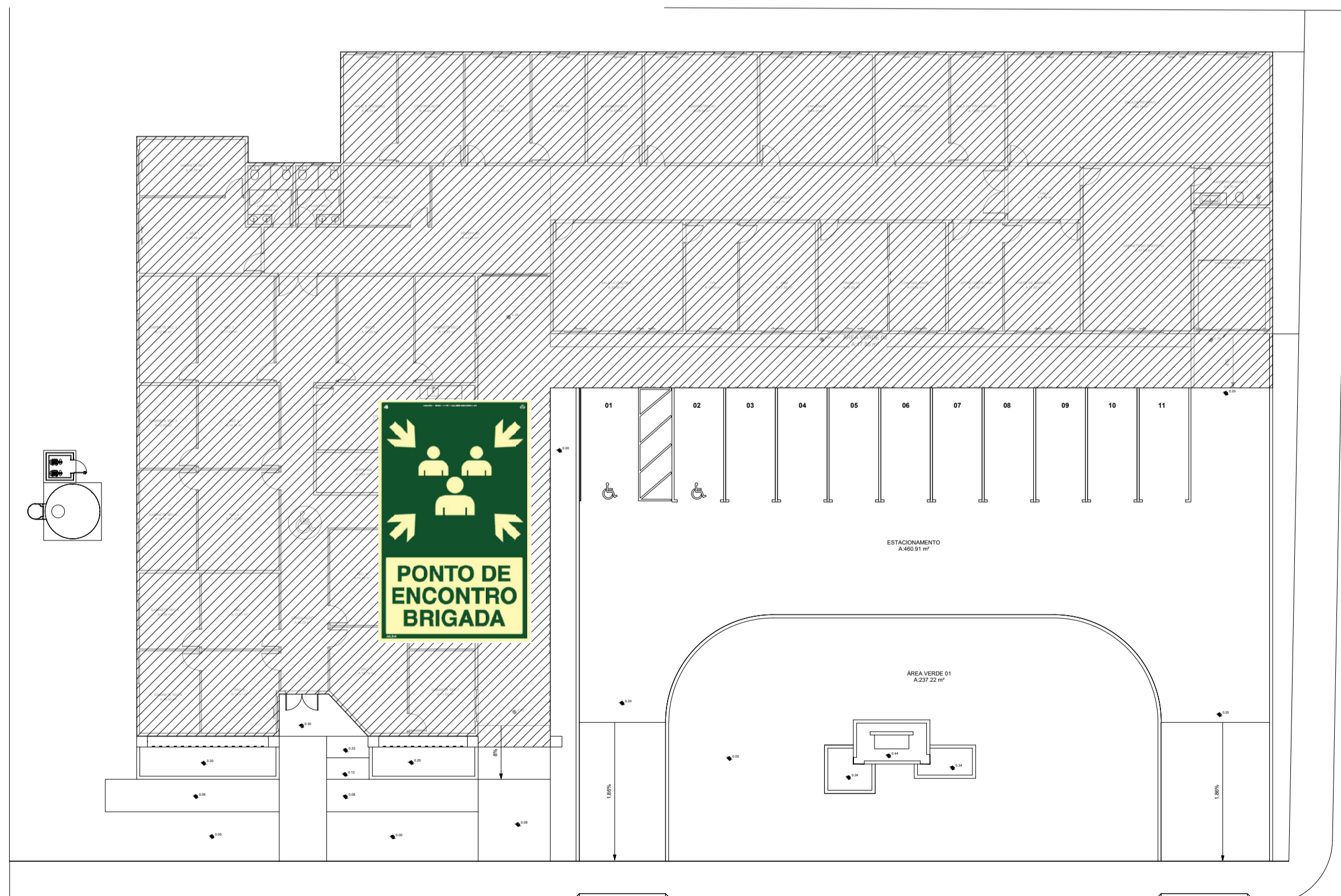
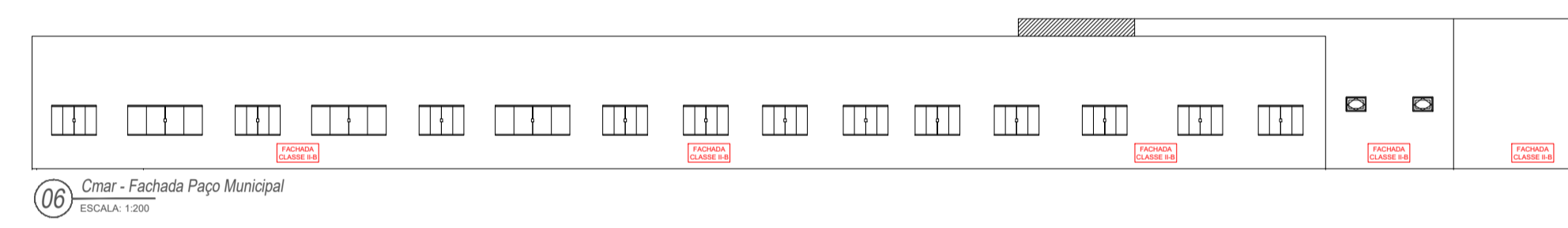
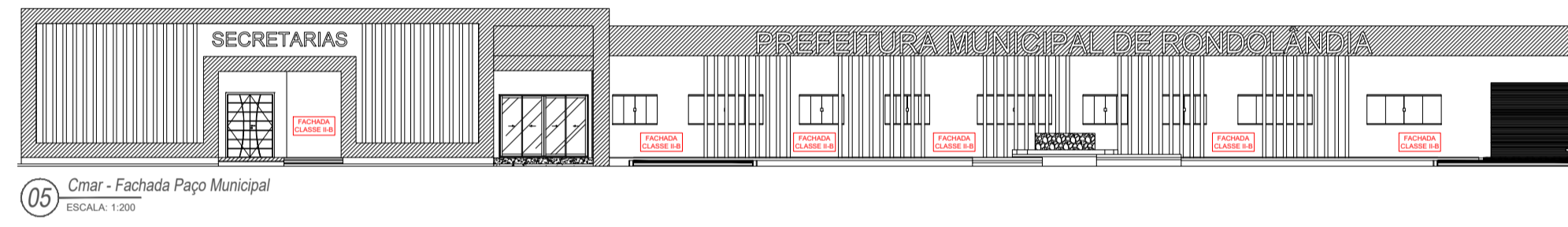
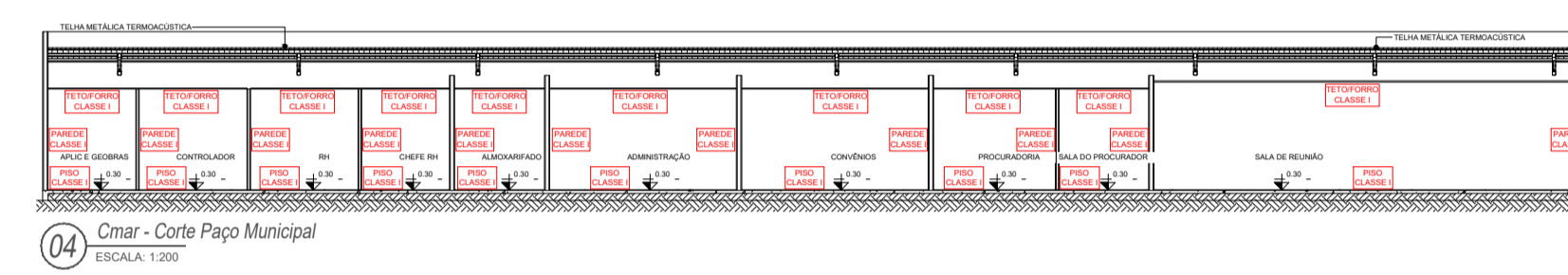
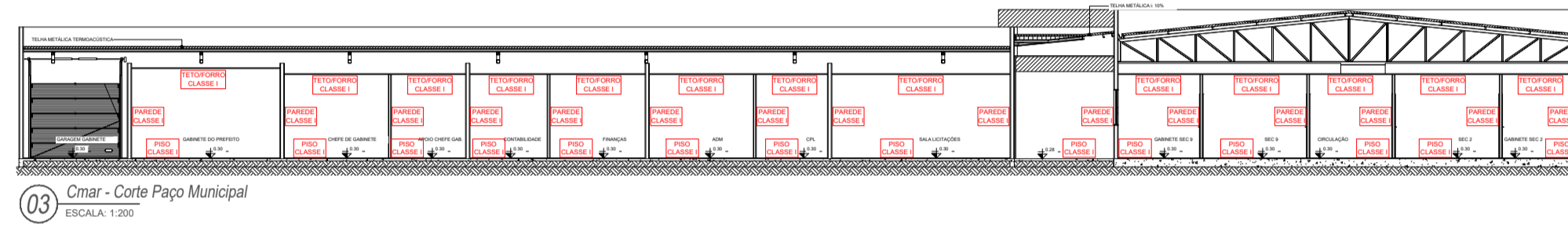
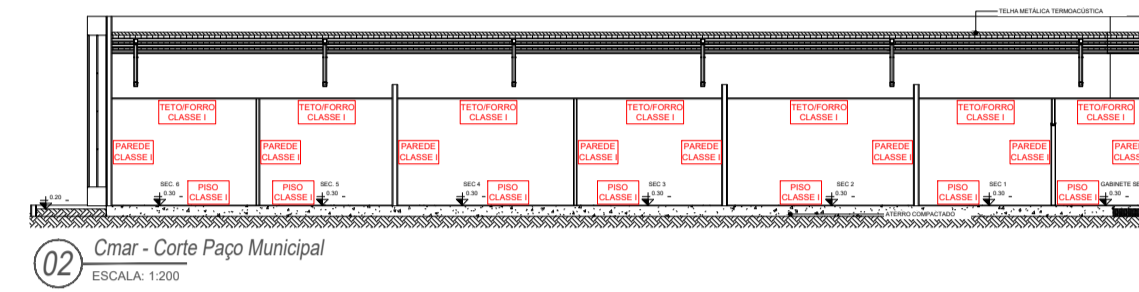
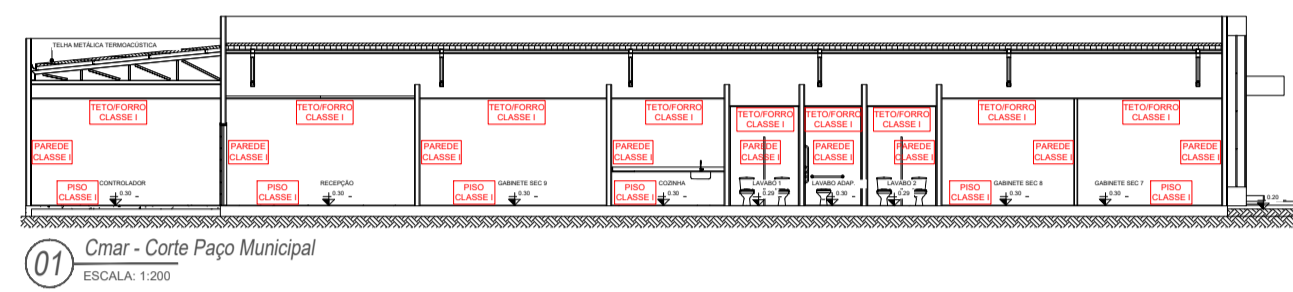

Espaço reservado para uso do CBM/MT:

**PROJETO DE SEGURANÇA CONTRA INCÊNDIO E PÂNICO**

( X ) NOVO ( ) ATUALIZAÇÃO DO PSCIP N°: ( ) SUBSTITUIÇÃO DO PSCIP N°:

**ASSOCIAÇÃO MATO-GROSSENSE DOS MUNICÍPIOS**  
COORDENAÇÃO DE PROJETOS

SITE: [www.amm.org.br](http://www.amm.org.br)  
E-MAIL: [centraldeprojetosamm@gmail.com](mailto:centraldeprojetosamm@gmail.com)

**TÍTULO DO DESENHO:**  
SITUAÇÃO, IMPLANTAÇÃO, COBERTURA, ACESSO DE VIATURA, CONTROLE DE MATERIAIS DE ACABAMENTO E REVESTIMENTO.

**OCUPAÇÃO:**  
SERVIÇO PROFISSIONAL, DIVISÃO: D-1, DESCRIÇÃO: LOCAL PARA PRESTAÇÃO DE SERVIÇO PROFISSIONAL OU CONDUÇÃO DE NEGÓCIOS

**RAZÃO SOCIAL:**  
PREFEITURA MUNICIPAL DE RONDOLÂNDIA

**NOME FANTASIA:**  
PAÇO MUNICIPAL

**CNPJ:**  
04.221.486/0001-49

**ENDEREÇO:**  
AVENIDA PRINCIPAL, 450, CENTRO, RONDOLÂNDIA-MT, CEP: 78.338-000

**RESPONSÁVEL TÉCNICO:**

**ROGERSON RODRIGO DA SILVA P.**  
Engenheiro Civil  
CREA: 122136344-1

**DATA DE ENTREGA:**  
06/06/2024

**ESCALA:**  
INDICADA

**REVISÃO:**  
1° - 00/00/0000

**PRANCHA:**  
**INC 02** / 03