

1 CORTE 01 - RES
1 : 25

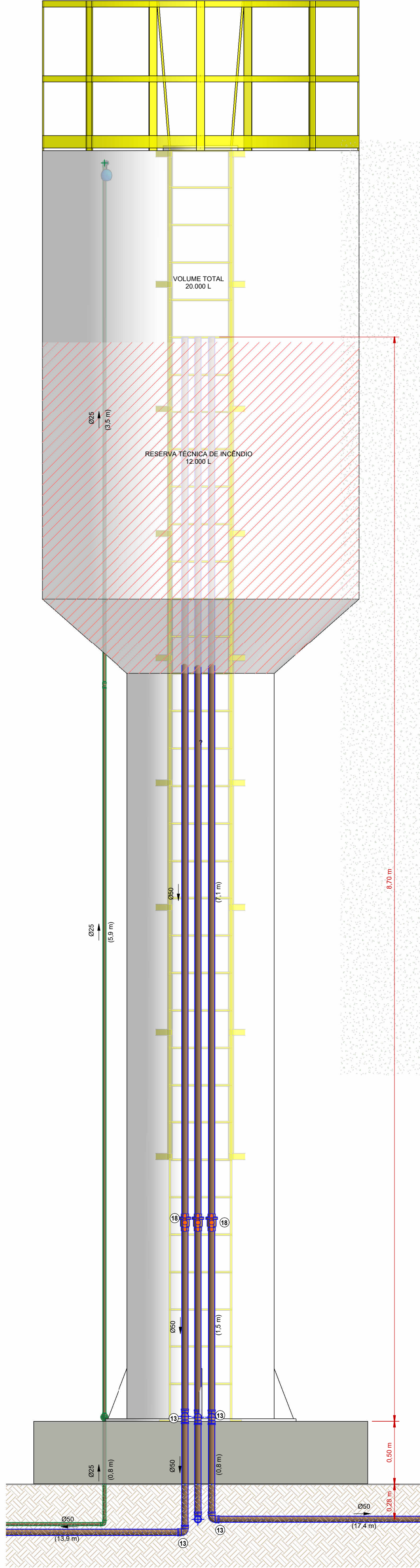

2 CORTE 02 - RES
1 : 25

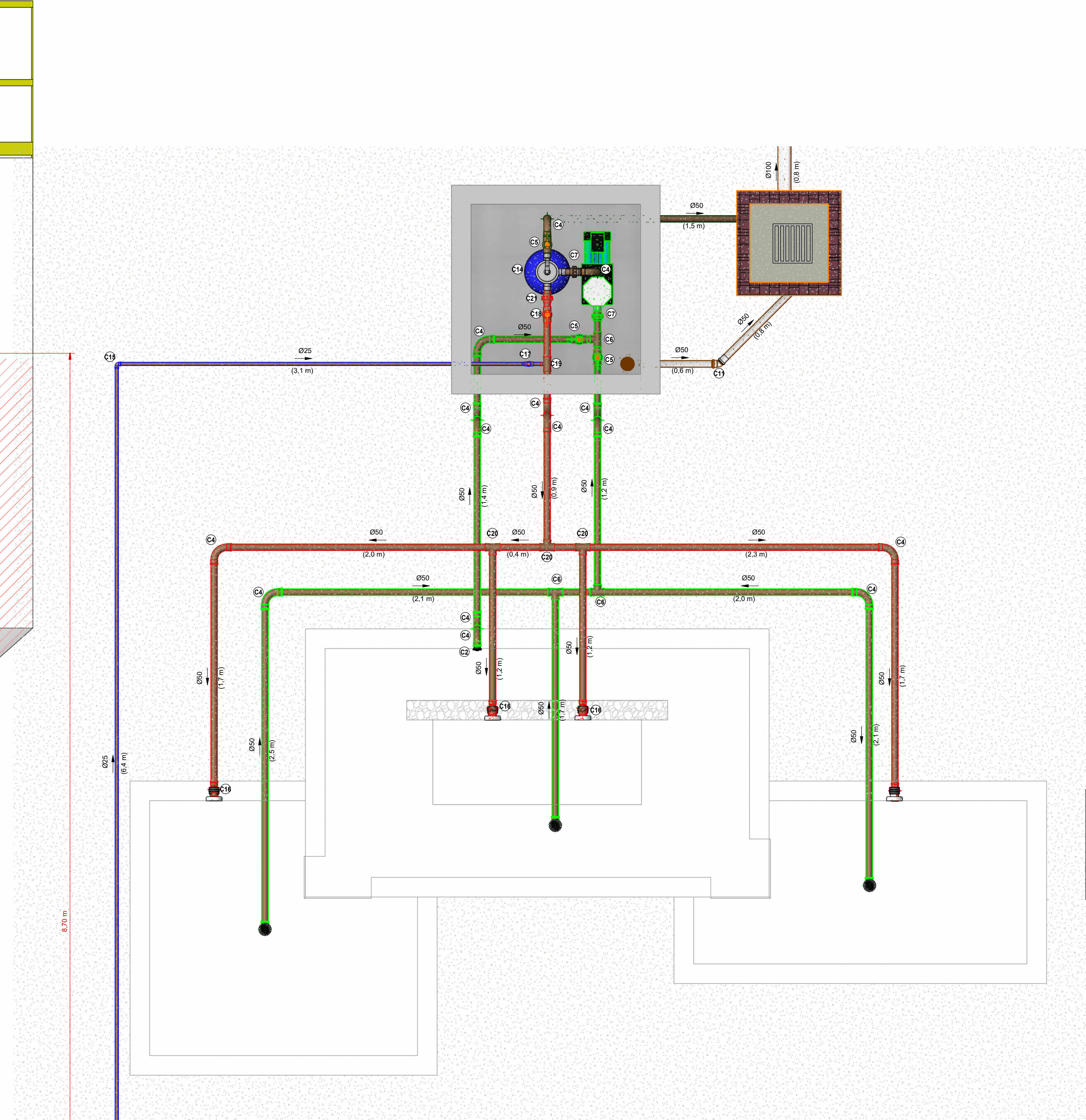

3 FONTE - DETALHE
1 : 25

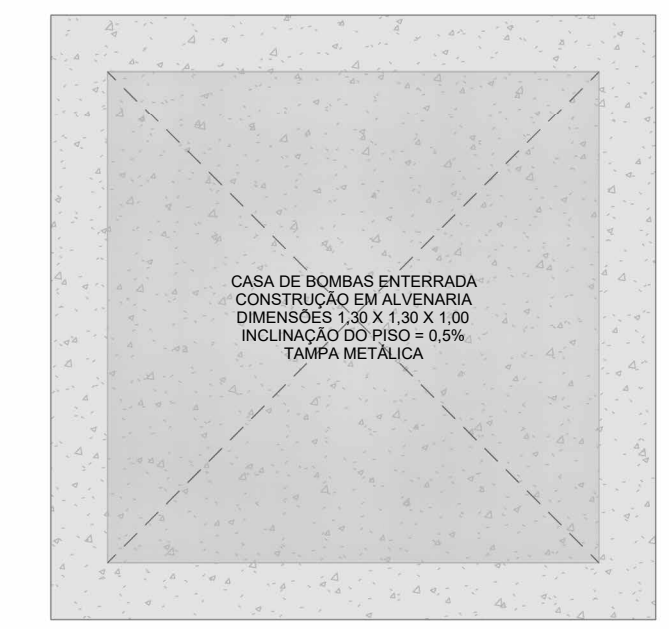

4 CASA DE BOMBAS - PLANTA BAIXA
1 : 20

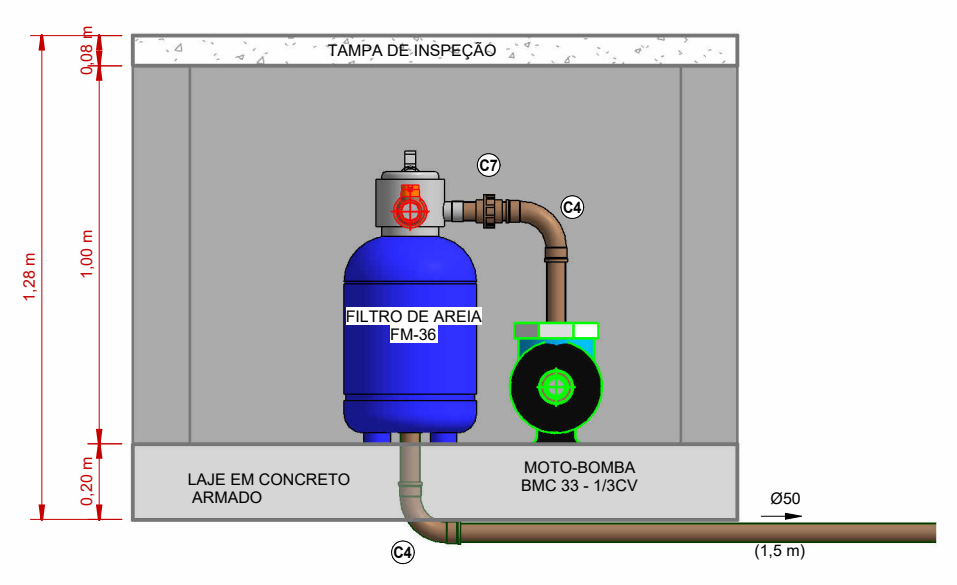

5 CASA DE BOMBAS - CORTE
1 : 20

- LEGENDA:**
- TUBULAÇÃO PVC BRANCO SN - ESGOTO PRIMÁRIO
 - TUBULAÇÃO PVC BRANCO SN - VENTILAÇÃO ESGOTO
 - TUBULAÇÃO PVC BRANCO SR - ÁGUA PLUVIAL
 - TUBULAÇÃO PEAD CORRUGADO PERFURADO - ÁGUA PLUVIAL
 - TUBULAÇÃO PVC MARROM - ÁGUA FRIA ALIMENTAÇÃO
 - TUBULAÇÃO PVC MARROM - ÁGUA FRIA CONSUMO
 - TUBULAÇÃO PVC MARROM - DRENO DO AR-CONDICIONADO
 - TUBULAÇÃO PVC MARROM - REDE DE IRRIGAÇÃO
 - COLUNA DE VENTILAÇÃO
nn: número da coluna
xx: diâmetro nominal da coluna
 - COLUNA DE ÁGUA FRIA
nn: número da coluna
xx: diâmetro nominal da coluna
 - POSIÇÃO DO ITEM NA LISTA DE MATERIAIS

- ABREVIATURAS:**
- BS - BACIA SANITÁRIA
 - LV - LAVATÓRIO
 - CH - CHUVEIRO
 - TH - TANQUE
 - DU - DUCHA HIGIÊNICA
 - CS - CAIXA SIFONADA
 - RS - RALO SECO
 - TJ - TORNEIRA DE JARDIM
 - RG - REGISTRO DE GAVETA
 - RP - REGISTRO DE PRESSÃO
 - RE - REGISTRO DE ESFERA
 - CG - CAIXA DE GORDURA
 - CI - CAIXA DE INSPEÇÃO
 - HID - HIDRÔMETRO
 - RES - RESERVATÓRIO

- NOTAS:**
- DIMENSÕES E DIÂMETROS EM MILÍMETROS, EXCETO ONDE INDICADO CONTRÁRIO.
 - NOS TRECHOS HORIZONTAIS DAS TUBULAÇÕES DE ESGOTO SANITÁRIO RECOMENDAM-SE AS SEGUINTES DECLIVIDADES MÍNIMAS:
 - 2% PARA TUBULAÇÕES COM DIÂMETRO NOMINAL IGUAL OU INFERIOR A 75mm;
 - 1% PARA TUBULAÇÕES COM DIÂMETRO NOMINAL IGUAL OU SUPERIOR A 100mm;
 - UTILIZAR ANÉIS DE BORRACHA NAS CONEXÕES DE ESGOTO.
 - PROIBIDO UTILIZAR FOGO NAS TUBULAÇÕES.
 - OS TERMINAIS DE VENTILAÇÃO DOS TUBOS DE VENTILAÇÃO DEVERÃO PASSAR 30CM ACIMA DO TELhado.
 - A TUBULAÇÃO DO EXTRAVASOR DO RESERVATÓRIO DE ÁGUA FRIA DEVE TER UM DIÂMETRO IMEDIATAMENTE SUPERIOR AO DO ABASTECIMENTO.
 - TODAS AS TUBULAÇÕES EXPOSTAS DEVERÃO SER FIXADAS COM BRAÇADEIRA
 - TODAS AS SAÍDAS PARA CONSUMO DAS TUBULAÇÕES DE ÁGUA FRIA DEVERÃO SER DO TIPO SOLDÁVEL AZUL COM BUCHA DE LATAO.
 - PROJETO ELABORADO SEM LEVANTAMENTO TOPOGRÁFICO.

- NORMAS:**
- PROJETO FOI CONCEBIDO CONFORME PARÂMETROS DAS NORMAS ABAIXO:
 - NBR 5626/2020 - SISTEMAS PREDIAIS DE ÁGUA FRIA E ÁGUA QUENTE - PROJETO, EXECUÇÃO, OPERAÇÃO E MANUTENÇÃO;
 - NBR 8160/1995 - SISTEMAS PREDIAIS DE ESGOTO SANITÁRIO - PROJETO E EXECUÇÃO;
 - NBR 7229/1993 - PROJETO, CONSTRUÇÃO E OPERAÇÃO DE SISTEMAS DE TANQUES SÉPTICOS;
 - NBR 13969/1997 - TANQUES SÉPTICOS - UNIDADES DE TRATAMENTO COMPLEMENTAR E DISPOSIÇÃO FINAL DOS EFLUENTES LÍQUIDOS - PROJETO, CONSTRUÇÃO E OPERAÇÃO;
 - NBR 10844/1989 - INSTALAÇÕES PREDIAIS DE ÁGUAS PLUVIAIS.
 - TUBULAÇÕES A SEREM EMPREGADAS NESSE PROJETO SEGUIRÃO AS SEGUINTES ESPECIFICAÇÕES:
 - PVC RÍGIDO SOLDÁVEL PARA ÁGUA FRIA, CLASSE 15, CONFORME NBR 5648;
 - PVC SÉRIE NORMAL PARA ESGOTO PRIMÁRIO E SECUNDÁRIO, CONFORME NBR 8160;
 - PVC SÉRIE REFORÇADA PARA ÁGUAS PLUVIAIS CONFORME NBR 1084.
 - SISTEMA DE TRATAMENTO DE ESGOTO
 - CONFORME O TESTE DE SONDAGEM NÃO FOI ENCONTRADO NÍVEL D'ÁGUA ATÉ A PROFUNDIDADE DE 6,0 M, NÃO FOI REALIZADO O ENSAIO DE INFILTRAÇÃO PARA ATESTAR A VIABILIDADE DA IMPLANTAÇÃO DO SISTEMA, CASO CONSTADA A PROXIMIDADE DO LENÇOL FREÁTICO O PROJETO DEVERÁ SER REVISADO E O PROJETISTA CONSULTADO.

- OBS:**
- MEDIDAS DADAS EM METROS (m).
 - AS COTAS PREVALECEM SOBRE A ESCALA DO DESENHO.
 - EM CASO DE DÚVIDAS, CONSULTE O AUTOR DO PROJETO.
 - REPRODUÇÃO SOMENTE COM AUTORIZAÇÃO POR ESCRITO DO AUTOR DO PROJETO. LEI Nº 9.610 - LEI DO DIREITO AUTORA.
 - AS IMAGENS CONTIDAS NESTE PROJETO ARQUITETÔNICO SÃO ILUSTRATIVAS PODENDO SOFRER PEQUENAS ALTERAÇÕES DURANTE A EXECUÇÃO.

CARIMBO DE APROVAÇÃO:			
<p>ASSOCIAÇÃO MATO-GROSSENSE DOS MUNICÍPIOS COORDENAÇÃO DE PROJETOS SITE: www.amm.org.br E-MAIL: centraldeprojetosamm@gmail.com</p> <p>ADM. LEONARDO BORTOLIN</p>			
TIPO DE OBRA:	INSTITUCIONAL	MODALIDADE:	CONSTRUÇÃO
OBRA:	REFORMA E AMPLIAÇÃO PAÇO MUNICIPAL DE RONDOLÂNDIA		
PROPRIETÁRIO/ CNPJ:	PREFEITURA MUNICIPAL DE RONDOLÂNDIA 04.221.486/0001-49		
ENDEREÇO:	Avenida Principal, 450 - Centro, Rondolândia - MT, 78.338-000		
AUTOR DO PROJETO/ CREA/CAU:	PATRICIA ALANA DOS SANTOS CAMPOS Eng. Sanitarista e Ambiental CREA: 131289/111		
RESPONSÁVEL TÉCNICO P/ OBRA:			
PROJETO HIDROSSANITÁRIO			
ASSUNTO:	ÁGUA FRIA - DETALHES E CORTES		
Coord. Geográficas:		QUADRO DE REVISÕES	
DATA DE ENTREGA:	ÍNDICES URBANÍSTICOS		
REVISÃO:			
ESCALA:	R00		
ART:	Como indicado		
	DESENHO		

OBS RESERVATÓRIO:

A. DEPENDENDO DO FABRICANTE ALGUMAS DIMENSÕES PODERÃO SER DIFERENTES DO APRESENTADO EM PROJETO, PORÉM DEVERÃO RESPEITAR A ALTURA MÍNIMA DE 06 (SEIS) METROS PARA A COLUNA DO RESERVATÓRIO (CONFORME INDICADO);

B. A FUNDAÇÃO DO RESERVATÓRIO DEVE SER EXECUTADA CONFORME PROJETO ESTRUTURAL;

C. O RESERVATÓRIO DEVE SER FORNECIDO COM SISTEMA DE PROTEÇÃO CONTRA DESCARGAS ATMOSFÉRICAS (SPDA) JÁ INCLUSO;

D. TAMBÉM DEVERÁ CONTA COM SAÍDAS PARA LIMPEZA E EXTRAVAZAÇÃO.

HID

FOLHA Nº **04** / 12